



Realsteuervergleich in Mecklenburg-Vorpommern

2004

Bestell-Nr.: L273 2004 00

Herausgabe: 21. Juli 2005
Printausgabe: EUR 4,00

Herausgeber: Statistisches Landesamt Mecklenburg-Vorpommern, Lübecker Straße 287, 19059 Schwerin,
Telefon: 0385 4801-0, Telefax: 0385 4801-123, Internet: <http://www.statistik-mv.de>, E-Mail: poststelle@statistik-mv.de

Zuständiger Dezernent: Reinhard Jonas, Telefon: 0385 4801-258

© Statistisches Landesamt Mecklenburg-Vorpommern, Schwerin, 2005

Für nicht gewerbliche Zwecke sind Vervielfältigung und unentgeltliche Verbreitung, auch auszugsweise, mit Quellenangabe gestattet. Die Verbreitung, auch auszugsweise, über elektronische Systeme/Datenträger bedarf der vorherigen Zustimmung. Alle übrigen Rechte bleiben vorbehalten.

Zeichenerklärungen und Abkürzungen

-	nichts vorhanden
0	weniger als die Hälfte von 1 in der letzten besetzten Stelle, jedoch mehr als nichts
.	Zahlenwert unbekannt oder geheim zu halten
...	Zahl lag bei Redaktionsschluss noch nicht vor
x	Aussage nicht sinnvoll oder Fragestellung nicht zutreffend
/	keine Angabe, da Zahlenwert nicht ausreichend genau oder nicht repräsentativ
()	Zahl hat eingeschränkte Aussagefähigkeit
p	vorläufige Zahl
s	geschätzte Zahl
r	berichtigte Zahl

Inhaltsverzeichnis

Seite

Vorbemerkungen

3

Erläuterung der Begriffe

3

Tabellen

1.1.	Realsteuervergleich 2004 nach Größenklassen	4
1.2.	Realsteuervergleich 2004 nach Kreisen	5
1.3.	Realsteuervergleich 2004 nach Gemeinden	6 - 35
2.1.	Übersicht über die Streuung der Hebesätze 2004 nach Größenklassen	36 - 37
2.2.	Übersicht über die Streuung der Hebesätze 2004 nach Kreisen	38 - 39

Grafiken

1.	Gewogene Durchschnittshebesätze 2004 nach Kreisen	40
2.	Realsteueraufbringungskraft und Steuereinnahmekraft je Einwohner 2004 nach Kreisen	40
3.	Struktur der kassenmäßigen Steuereinnahmen der Städte und Gemeinden	40

Vorbemerkungen

Der Bericht enthält Angaben über das Istaufkommen, die Grundbeträge und die Hebesätze von Grundsteuer A, Grundsteuer B und Gewerbesteuer auf der Basis der vierteljährlichen Kassenstatistik, bereinigt um die von den Rechnungs- und Gemeindeprüfungsämtern für das Jahr 2004 vorgenommenen Korrekturen, den Anteil der Gemeinden an der Einkommensteuer (Lohn-, veranlagte Einkommensteuer, Zinsabschlag) und der Umsatzsteuer sowie die von ihnen an Bund und Länder abgeführte Gewerbesteuerumlage.

Den Relativberechnungen (EUR je Einwohner) lagen die fortgeschriebenen Einwohnerzahlen zum 30.6.2004 zugrunde. Stichtag für die Zuordnung zu den Gemeindegrößenklassen war ebenfalls der 30.6.2004 und für den Gebietsstand der 31.12.2004.

Demnach enthalten die Tabellen die Angaben folgender Städte und Gemeinden:

Gemeinden mit ... Einwohnern	Anzahl am 31.12.2004	Einwohner am 30.6.2004
Kreisfreie Städte		
20 000 bis unter 50 000.....	1	45 587
50 000 bis unter 100 000.....	4	278 206
100 000 bis unter 200 000.....	1	197 754
200 000 bis unter 500 000.....		
Zusammen	6	521 547
Kreisangehörige Städte und Gemeinden		
unter 1 000	609	313 096
1 000 bis unter 3 000.....	170	273 744
3 000 bis unter 5 000.....	41	156 237
5 000 bis unter 10 000.....	28	179 582
10 000 bis unter 20 000.....	16	206 260
20 000 und mehr	3	75 538
Zusammen	867	1 204 457
Mecklenburg-Vorpommern insgesamt.....	873	1 726 004

Rechtsgrundlagen

Der Realsteuervergleich beruht auf dem Finanz- und Personalstatistikgesetz (FPStatG) in der Fassung der Bekanntmachung vom 8. März 2000 (BGBl. I S. 206), zuletzt geändert durch Artikel 1 des Gesetzes vom 25. Juni 2005 (BGBl. I S. 1860) in Verbindung mit dem Bundesstatistikgesetz (BStatG) vom 22. Januar 1987 (BGBl. I S. 462, 565), zuletzt geändert durch Artikel 2 des Gesetzes vom 9. Juni 2005 (BGBl. I S. 1534).

Erläuterung der Begriffe

Gemeindeanteil an der Einkommensteuer

Schlüsselmäßige Verteilung eines prozentualen Anteils des Aufkommens an Lohn- und veranlagter Einkommensteuer sowie des Aufkommens aus dem Zinsabschlag (einschließlich der Zerlegungsanteile); Berechnungsgrundlage ist die Jahresschlussrechnung.

Gemeindeanteil an der Umsatzsteuer

Schlüsselmäßige Verteilung eines prozentualen Anteils des Gesamtaufkommens, das allen Gemeinden der Bundesrepublik an der Umsatzsteuer zu- steht; Berechnungsgrundlage ist die Jahresschlussrechnung.

Gewerbesteuerumlage

Betrag, der sich durch die Anwendung eines Vervielfältigers (von-Hundert-Satz) auf den Grundbetrag ergibt.

Gewogene Durchschnittshebesätze

Summe der Istaufkommen je Realsteuerart, dividiert durch die Summe der Grundbeträge je Realsteuerart, multipliziert mit 100. Für jede Aggregationsstufe (z. B. Land, Kreis, Gemeindegrößenklasse) gibt es entsprechende Durchschnittshebesätze.

Grundbetrag

Istaufkommen je Realsteuerart, dividiert durch den jeweiligen Hebesatz, multipliziert mit 100 (fiktiver Messbetrag).

Hebesätze

In Prozentzahlen ausgedrückte Steuersätze von Grundsteuer A, Grundsteuer B und Gewerbesteuer.

Realsteueraufbringungskraft

Multiplikation der Grundbeträge der Gemeinden je Realsteuerart mit dem jeweiligen gewogenen Landesdurchschnittshebesatz, dividiert durch 100. Die Summe der so errechneten Größen ergibt dann die Realsteueraufbringungskraft.

Realsteuer-Istaufkommen

Kassenmäßiges Istaufkommen der Gemeinden von Grundsteuer A (für land- und forstwirtschaftliche Betriebe), Grundsteuer B (für die übrigen bebauten und unbebauten Grundstücke) und Gewerbesteuer nach Ertrag.

Steuereinnahmekraft

Realsteueraufbringungskraft plus Gemeindeanteil an der Umsatzsteuer plus Gemeindeanteil an der Einkommensteuer plus Familienleistungsausgleich minus Gewerbesteuerumlage.

1.1. Realsteuervergleich 2004 nach Größenklassen

Gebietskörperschaftsgruppe Gemeindegrößenklasse ¹⁾ von ... bis unter ... Einwohnern	Einwohner am 30.6.2004	Realsteuer-Istaufkommen			Realsteuer-Grundbeträge		
		Grundsteuer		Gewerbe- steuer	Grundsteuer		Gewerbe- steuer
		A	B		A	B	
		1 000 EUR					
Kreisfreie Städte							
20 000 - 50 000.....	45 587	30	3 697	6 890	10	973	1 862
50 000 - 100 000.....	278 206	100	26 431	45 138	41	6 487	11 664
100 000 - 200 000.....	197 754	59	18 247	33 920	23	4 345	8 076
zusammen	521 547	189	48 375	85 947	74	11 805	21 602
Kreisangehörige Gemeinden							
unter 1 000.....	313 096	6 757	18 780	26 801	2 873	6 151	10 655
1 000 - 3 000.....	273 744	3 197	18 638	25 872	1 324	6 059	9 151
3 000 - 5 000.....	156 237	1 044	11 072	14 282	442	3 485	4 884
5 000 - 10 000.....	179 582	939	13 383	45 806	411	4 169	19 145
10 000 - 20 000.....	206 260	340	15 329	34 180	151	4 624	10 321
20 000 - 50 000.....	75 538	86	5 955	10 033	35	1 809	3 344
zusammen	1 204 457	12 363	83 158	156 974	5 236	26 296	57 501
Mecklenburg-Vorpommern.....	1 726 004	12 552	131 533	242 922	5 310	38 101	79 103

Gebietskörperschaftsgruppe Gemeindegrößenklasse 1) von ... bis unter ... Einwohnern	Gewogene Durch- schnittshebesätze			Realsteuer- aufbringungskraft		Gemeindeanteil an der		Gewer- besteuer- umlage	Steuer- einnahmekraft		
	Grundsteuer		Ge- werbe- steuer			Einkom- men- steuer	Umsatz- steuer				
	A	B									
	%			1 000 EUR	EUR/EW	1 000 EUR				EUR/EW	
Kreisfreie Städte											
20 000 - 50 000	300	380	370	9 100	200	3 359	1 133	857	13 930	306	
50 000 - 100 000	246	407	387	58 311	210	27 618	11 797	5 365	102 180	367	
100 000 - 200 000	250	420	420	39 855	202	17 999	8 044	3 715	68 583	347	
zusammen.....	254	410	398	107 267	206	48 976	20 975	9 937	184 693	354	
Kreisangehörige Gemeinden											
unter 1 000	235	305	252	60 749	194	14 729	2 794	4 901	78 607	251	
1 000 - 3 000	242	308	283	52 150	191	16 723	4 653	4 219	75 252	275	
3 000 - 5 000	236	318	292	28 074	180	9 911	2 731	2 247	41 993	269	
5 000 - 10 000	229	321	239	74 157	413	11 256	4 145	8 807	84 753	472	
10 000 - 20 000	226	332	331	48 014	233	14 570	6 358	4 748	69 375	336	
20 000 - 50 000	243	329	300	16 597	220	5 824	2 481	1 538	25 435	337	
zusammen	236	316	273	279 740	232	73 014	23 164	26 460	375 416	312	
Mecklenburg-Vorpommern	236	345	307	387 006	224	121 990	44 138	36 397	560 109	325	

1) Zuordnung nach dem Bevölkerungsstand vom 30.6.2004 im Gebiet vom 31.12.2004

1.2. Realsteuervergleich 2004 nach Kreisen

Kreisfreie Stadt Landkreis Land	Einwohner am 30.6.2004	Realsteuer-Istaufkommen			Realsteuer-Grundbeträge		
		Grundsteuer		Gewerbe- steuer	Grundsteuer		Gewerbe- steuer
		A	B		A	B	
		1 000 EUR					
Kreisfreie Städte							
Greifswald.....	52 860	22	3 817	5 765	9	942	1 460
Neubrandenburg.....	68 877	19	7 238	15 180	10	1 765	4 048
Rostock.....	197 754	59	18 247	33 920	23	4 345	8 076
Schwerin.....	97 491	39	10 584	16 881	15	2 582	4 329
Stralsund.....	58 978	21	4 792	7 312	7	1 198	1 828
Wismar.....	45 587	30	3 697	6 890	10	973	1 862
Landkreise							
Bad Doberan.....	119 743	866	8 699	15 810	380	2 863	5 293
Demmin.....	89 249	1 297	4 966	31 464	542	1 637	14 193
Güstrow.....	108 065	1 139	6 733	11 614	530	2 044	4 042
Ludwigslust.....	129 954	1 012	10 252	25 519	468	3 315	9 966
Mecklenburg-Strelitz.....	85 093	1 014	5 697	7 258	410	1 803	2 508
Müritz.....	68 545	791	5 550	6 782	327	1 730	2 283
Nordvorpommern.....	114 551	1 454	7 253	9 639	545	2 364	3 414
Nordwestmecklenburg.....	120 576	1 611	7 279	10 350	704	2 355	3 790
Ostvorpommern.....	111 501	920	8 090	11 440	406	2 571	3 806
Parchim.....	104 764	1 025	6 813	10 501	441	2 131	3 455
Rügen.....	72 685	645	6 817	10 182	245	2 013	2 934
Uecker-Randow.....	79 731	589	5 010	6 414	238	1 469	1 818
Mecklenburg-Vorpommern.....	1 726 004	12 552	131 533	242 922	5 310	38 101	79 103

Kreisfreie Stadt Landkreis Land	Gewogene Durchschnittshebesätze			Realsteuer- aufbringungskraft		Gemeindeanteil an der		Ge- werbe- steuer- umlage	Steuer- einnahmekraft	
	Grundsteuer		Ge- werbe- steuer			Einkom- mensteuer	Umsatz- steuer			
	A	B								
	%			1 000 EUR	EUR/EW	1 000 EUR				EUR/EW
Kreisfreie Städte										
Greifswald.....	230	405	395	7 758	147	5 191	1 436	671	15 560	294
Neubrandenburg.....	200	410	375	18 548	269	7 199	3 334	1 862	29 778	432
Rostock.....	250	420	420	39 855	202	17 999	8 044	3 715	68 583	347
Schwerin.....	260	410	390	22 240	228	10 456	5 206	1 991	39 628	406
Stralsund.....	300	400	400	9 766	166	4 772	1 821	841	17 214	292
Wismar.....	300	380	370	9 100	200	3 359	1 133	857	13 930	306
Landkreise										
Bad Doberan.....	228	304	299	27 036	226	8 560	2 170	2 435	38 375	320
Demmin.....	239	303	222	50 515	566	4 504	1 678	6 529	51 770	580
Güstrow.....	215	329	287	20 722	192	6 538	2 050	1 859	29 776	276
Ludwigslust.....	216	309	256	43 158	332	8 719	2 585	4 585	52 978	408
Mecklenburg-Strelitz.....	248	316	289	14 892	175	5 148	1 558	1 154	22 275	262
Müritz.....	242	321	297	13 757	201	3 927	1 635	1 060	19 655	287
Nordvorpommern.....	267	307	282	19 934	174	6 514	1 802	1 570	28 996	253
Nordwestmecklenburg.....	229	309	273	21 435	178	7 728	2 424	1 743	32 591	270
Ostvorpommern.....	227	315	301	21 525	193	6 115	2 119	1 751	30 183	271
Parchim.....	233	320	304	19 009	181	6 553	1 968	1 589	28 270	270
Rügen.....	263	339	347	16 541	228	4 426	1 671	1 350	22 862	315
Uecker-Randow.....	248	341	353	11 216	141	4 281	1 503	836	17 685	222
Mecklenburg-Vorpommern.....	236	345	307	387 006	224	121 990	44 138	36 397	560 109	325

1.3. Realsteuervergleich 2004

Ge- meinde- nummer	Gemeinde	Ein- wohner am 30.6. 2004	Gemeindeanteil an der		Gewerbe- steuer- umlage	Realsteuer- Istaufkommen		Da		
			Einkom- men- steuer	Umsatz- steuer				Grundsteuer A		
								Auf- kommen	Grund- betrag	Hebe- satz
			EUR					EUR/ EW	EUR	
01000	Greifswald, Hansestadt	52 860	5 191 222	1 436 394	671 379	9 603 672	182	21 817	9 486	230
02000	Neubrandenburg, Stadt	68 877	7 198 853	3 333 710	1 862 045	22 437 128	326	19 020	9 510	200
03000	Rostock, Hansestadt	197 754	17 999 432	8 043 936	3 715 001	52 225 593	264	58 588	23 435	250
04000	Schwerin, Landeshauptstadt	97 491	10 455 908	5 206 238	1 991 147	27 504 470	282	38 815	14 929	260
05000	Stralsund, Hansestadt	58 978	4 771 808	1 820 762	840 880	12 124 477	206	20 621	6 874	300
06000	Wismar, Hansestadt	45 587	3 359 149	1 133 469	856 532	10 616 178	233	29 851	9 950	300
Landkreis Bad Doberan										
51001	Admannshagen-Bargeshagen	2 847	302 780	72 505	103 761	905 573	318	11 586	5 793	200
51002	Alt Bukow	573	17 982	1 156	775	37 101	65	8 405	4 203	200
51004	Bad Doberan, Stadt	11 507	938 849	351 252	294 609	3 128 830	272	17 099	8 550	200
51006	Bartenshagen-Parkentin	1 247	101 313	19 638	18 419	214 908	172	9 526	4 763	200
51007	Bastorf	1 159	46 979	5 844	8 815	128 593	111	19 020	9 510	200
51008	Benitz	406	18 788	-	3 402	39 738	98	5 573	2 787	200
51009	Bentwisch	2 478	157 063	128 172	191 038	1 687 013	681	9 579	3 832	250
51010	Biendorf	1 304	43 673	23 379	25 848	312 704	240	38 698	12 899	300
51011	Blankenhagen	894	62 459	2 786	2 517	60 880	68	5 323	2 662	200
51013	Börgerende-Rethwisch	1 687	114 171	15 567	24 823	297 684	176	10 949	4 380	250
51014	Bröbberow	511	25 923	1 779	6 069	64 023	125	8 807	3 829	230
51015	Broderstorf	2 938	285 457	49 421	130 238	1 118 085	381	13 637	6 819	200
51016	Cammin	868	60 739	4 255	19 150	188 733	217	17 867	7 147	250
51017	Damm	707	31 413	6 267	1 416	46 988	66	8 625	4 313	200
51018	Dummerstorf	2 676	227 427	45 872	11 517	265 539	99	20 653	10 327	200
51019	Elmenhorst/Lichtenhagen	4 285	443 252	143 432	39 161	599 398	140	9 392	3 757	250
51020	Gelbensande	1 809	192 695	11 675	18 340	210 044	116	6 800	2 720	250
51021	Gnewitz	226	7 173	2 962	454	18 199	81	6 053	2 421	250
51022	Graal-Müritz	4 215	284 712	58 346	53 377	638 237	151	1 403	702	200
51023	Grammow	188	7 478	-	315	23 556	125	13 514	4 505	300
51028	Hohenfelde	832	46 259	18 485	1 324	86 012	103	7 645	3 823	200
51033	Kassow	405	16 067	1 367	2 946	39 820	98	6 262	3 131	200
51034	Kavelstorf	1 209	87 016	78 450	34 245	395 911	327	15 316	6 126	250
51035	Kessin	1 456	135 396	27 150	20 424	235 221	162	4 316	2 158	200
51036	Kirch Mulsow	368	12 174	2 277	1 503	35 083	95	10 146	5 073	200
51037	Klein Kussewitz	733	26 789	3 615	5 388	75 939	104	9 668	4 834	200
51040	Kritzmo	3 053	334 242	92 942	141 396	1 164 871	382	12 553	5 021	250
51041	Kröpin, Stadt	5 133	269 453	75 084	42 513	611 817	119	39 074	19 537	200
51042	Kühlungsborn, Stadt	7 419	468 004	119 412	405 320	3 613 199	487	8 907	4 454	200
51043	Lambrechtshagen	3 042	316 199	94 906	73 900	745 096	245	10 919	4 368	250
51044	Lieblingshof	696	43 721	9 751	15 450	133 242	191	10 946	5 473	200
51045	Mandelshagen	277	21 750	301	708	30 426	110	5 706	2 853	200
51046	Mönchhagen	1 075	75 915	9 561	9 832	124 105	115	7 327	3 664	200
51047	Neubukow, Stadt	4 288	252 154	63 214	74 495	709 317	165	12 094	6 047	200
51049	Nienhagen	1 782	167 237	9 419	47 700	454 936	255	2 364	1 182	200
51050	Nustrow	173	8 284	260	301	18 621	108	6 720	2 240	300
51051	Papendorf	2 420	149 279	32 067	14 838	262 017	108	17 329	6 932	250
51053	Pölchow	980	71 828	1 412	1 245	72 622	74	8 981	3 592	250
51054	Poppendorf	747	75 170	24 461	3 378	205 814	276	8 179	4 090	200
51055	Prisannewitz	654	34 316	4 908	4 596	71 625	110	10 848	5 424	200
51059	Reddelich	863	35 560	5 226	6 510	94 946	110	5 819	2 910	200
51062	Rerik, Stadt	2 394	117 196	32 141	29 957	374 363	156	23 260	9 304	250
51063	Retschow	1 046	54 578	1 893	3 997	75 003	72	10 552	5 276	200
51064	Roggentin	2 318	188 426	72 414	78 101	794 617	343	7 759	3 104	250
51066	Rövershagen	2 483	198 015	21 084	29 886	335 978	135	12 520	5 008	250
51067	Rukieten	365	21 848	270	1 679	30 101	82	5 118	2 559	200
51068	Sanitz	5 887	479 715	80 182	134 409	1 035 847	176	35 613	17 807	200
51071	Schwaan, Stadt	5 385	346 221	51 011	72 338	703 887	131	17 410	8 705	200
51072	Selpin	631	26 594	2 180	6 044	81 321	129	20 101	8 040	250
51073	Stäbelow	1 264	120 368	34 053	31 691	342 595	271	12 388	4 955	250
51074	Steffenshagen	523	23 398	2 873	4 498	67 059	128	5 752	2 876	200
51075	Steinfeld	588	20 726	702	2 091	52 619	89	7 034	3 517	200
51076	Stubbendorf	166	4 794	-	90	13 853	83	7 022	2 341	300
51077	Tessin, Stadt	4 172	267 342	96 001	65 478	659 292	158	16 787	5 596	300

nach Gemeinden

von						Realsteuer- aufbringungskraft		Steuer- einnahmekraft		Ge- meinde- nummer
Grundsteuer B			Gewerbesteuer							
Auf- kommen	Grund- betrag	Hebe- satz	Auf- kommen	Grund- betrag	Hebe- satz					
EUR		%	EUR		%	EUR	EUR/ EW	EUR	EUR/ EW	
3 816 749	942 407	405	5 765 106	1 459 521	395	7 757 890	147	15 559 728	294	01000
7 238 391	1 765 461	410	15 179 717	4 047 925	375	18 548 123	269	29 778 002	432	02000
18 247 422	4 344 624	420	33 919 583	8 076 091	420	39 855 056	202	68 582 643	347	03000
10 584 188	2 581 509	410	16 881 467	4 328 581	390	22 239 961	228	39 628 280	406	04000
4 791 854	1 197 964	400	7 312 002	1 828 001	400	9 765 524	166	17 213 704	292	05000
3 696 823	972 848	380	6 889 504	1 862 028	370	9 100 154	200	13 930 496	306	06000
217 283	72 428	300	676 704	225 568	300	956 434	336	1 335 603	469	51001
23 637	7 879	300	5 059	1 686	300	42 312	74	67 068	117	51002
870 137	290 046	300	2 241 594	640 455	350	2 988 302	260	4 317 577	375	51004
85 255	28 418	300	120 127	40 042	300	232 332	186	370 883	297	51006
52 080	26 040	200	57 493	19 164	300	171 227	148	231 937	200	51007
19 370	6 457	300	14 795	7 398	200	51 594	127	73 659	181	51008
431 530	143 843	300	1 245 904	415 301	300	1 780 998	719	1 931 034	779	51009
105 422	35 141	300	168 584	56 195	300	324 374	249	381 105	292	51010
44 613	14 871	300	10 944	5 472	200	74 433	83	159 367	178	51011
124 840	41 613	300	161 895	53 965	300	319 733	190	465 238	276	51013
22 228	7 409	300	32 988	13 195	250	75 151	147	106 000	207	51014
255 066	85 022	300	849 382	283 127	300	1 179 097	401	1 485 224	506	51015
45 968	15 323	300	124 898	41 633	300	197 642	228	265 080	305	51016
29 125	9 708	300	9 238	3 079	300	53 165	75	100 597	142	51017
182 289	60 763	300	62 597	25 039	250	311 067	116	653 704	244	51018
334 604	111 535	300	255 402	85 134	300	655 360	153	1 360 469	317	51019
83 632	27 877	300	119 612	39 871	300	225 108	124	479 646	265	51020
9 181	3 060	300	2 965	988	300	19 323	86	31 554	140	51021
288 719	96 240	300	348 115	116 038	300	690 242	164	1 081 145	256	51022
7 984	2 661	300	2 058	686	300	21 942	117	31 764	169	51023
69 726	23 242	300	8 641	2 880	300	98 117	118	177 983	214	51028
20 748	6 916	300	12 810	6 405	200	50 946	126	71 146	176	51033
157 257	52 419	300	223 338	74 446	300	424 061	351	586 218	485	51034
97 700	32 567	300	133 205	44 402	300	253 882	174	444 141	305	51035
15 128	5 043	300	9 809	3 270	300	39 441	107	56 717	154	51036
31 126	10 375	300	35 145	11 715	300	83 220	114	117 760	161	51037
230 164	76 721	300	922 154	307 385	300	1 220 686	400	1 625 305	532	51040
315 655	105 218	300	257 088	92 478	278	693 408	135	1 091 229	213	51041
960 895	274 541	350	2 643 397	881 132	300	3 664 202	494	4 012 684	541	51042
252 217	84 072	300	481 960	160 653	300	793 915	261	1 243 536	409	51043
38 322	12 774	300	83 974	33 590	250	160 187	230	213 753	307	51044
20 099	6 700	300	4 621	1 540	300	34 603	125	63 679	230	51045
63 338	21 113	300	53 440	21 376	250	147 189	137	249 822	232	51046
211 382	70 461	300	485 841	161 947	300	754 867	176	1 085 387	253	51047
141 480	47 160	300	311 092	103 697	300	484 048	272	672 460	377	51049
9 933	3 311	300	1 968	656	300	18 740	108	29 928	173	51050
147 917	49 306	300	96 771	32 257	300	285 656	118	505 236	209	51051
55 518	18 506	300	8 123	2 708	300	80 693	82	178 224	182	51053
175 601	58 534	300	22 034	7 345	300	234 291	314	357 269	478	51054
30 797	10 266	300	29 980	9 993	300	78 949	121	125 777	192	51055
46 668	15 556	300	42 459	14 153	300	104 043	121	150 961	175	51059
155 723	51 908	300	195 380	65 127	300	401 188	168	562 234	235	51062
47 069	15 690	300	17 382	8 691	200	93 325	89	165 203	158	51063
277 502	92 501	300	509 356	169 785	300	848 067	366	1 097 796	474	51064
128 545	42 848	300	194 913	64 971	300	359 280	145	618 892	249	51066
17 678	5 893	300	7 305	3 653	200	37 608	103	65 815	180	51067
298 964	99 655	300	701 270	292 196	240	1 283 434	218	1 879 472	319	51068
293 332	97 777	300	393 145	157 258	250	841 053	156	1 289 036	239	51071
21 796	7 265	300	39 424	13 141	300	84 443	134	116 628	185	51072
123 525	41 175	300	206 682	68 894	300	365 426	289	530 950	420	51073
31 965	10 655	300	29 342	9 781	300	73 617	141	103 708	198	51074
31 943	10 648	300	13 642	4 547	300	59 036	100	85 742	146	51075
6 282	2 094	300	549	196	280	13 364	81	19 772	119	51076
243 941	81 314	300	398 564	142 344	280	731 068	175	1 123 979	269	51077

Gemeinde- nummer	Gemeinde	Ein- wohner am 30.6. 2004	Gemeindeanteil an der		Gewerbe- steuer- umlage	Realsteuer- Istaufkommen		Da		
			Einkom- men- steuer	Umsatz- steuer				Grundsteuer A		
								Auf- kommen	Grund- betrag	Hebe- satz
						EUR				
			EUR				EUR/ EW	EUR		
51078	Thelkow	505	28 046	3 199	4 221	67 202	133	17 619	7 048	250
51079	Thulendorf	523	42 708	4 082	1 477	41 425	79	7 501	3 751	200
51080	Vorbeck	352	12 322	1 311	1 323	36 024	102	8 578	4 289	200
51082	Wiendorf	790	35 889	1 562	2 317	64 675	82	9 279	3 712	250
51083	Wittenbeck	748	31 217	19 642	9 670	137 469	184	6 386	3 193	200
51084	Zarnewanz	424	17 177	3 685	601	30 277	71	8 361	3 344	250
51085	Ziesendorf	1 357	77 732	11 008	26 942	260 534	192	25 571	10 228	250
51086	Satow	5 940	370 046	97 404	57 334	809 995	136	89 122	40 510	220
51087	Am Salzhaff	502	19 982	7 253	9 238	114 318	228	13 028	4 343	300
51088	Carinerland	1 250	39 011	7 352	-766	80 752	65	35 948	11 983	300
Landkreis Demmin										
52001	Alt Tellin	503	15 030	6 285	3 283	56 042	111	13 964	6 982	200
52002	Altenhagen	369	12 993	1 651	586	31 441	85	11 843	3 948	300
52003	Altentreptow, Stadt	6 475	418 500	240 474	119 154	1 222 801	189	34 650	14 438	240
52004	Bartow	608	23 020	2 697	473	47 265	78	17 679	8 840	200
52005	Basedow	812	27 558	3 399	9 650	121 313	149	19 231	7 692	250
52007	Beggerow	649	23 836	1 885	2 435	57 809	89	20 448	8 179	250
52008	Bentzin	1 053	25 106	31 320	11 295	130 298	124	17 650	8 825	200
52010	Bredenfelde	193	8 284	530	-127	14 864	77	7 263	2 905	250
52011	Breesen	609	20 958	5 627	2 288	61 860	102	23 280	7 760	300
52012	Breest	188	10 649	278	167	15 507	82	5 259	2 630	200
52013	Briggow	383	19 860	777	6 327	63 818	167	14 543	5 817	250
52015	Burow	1 254	83 794	12 359	15 020	169 346	135	8 216	4 108	200
52016	Daberkow	423	12 821	813	2 405	43 812	104	11 793	5 897	200
52017	Dargun, Stadt	5 261	245 274	78 829	166 253	1 458 361	277	69 526	27 810	250
52018	Demmin, Hansestadt	13 079	817 297	420 293	528 235	4 317 997	330	32 218	16 109	200
52019	Duckow	290	8 722	260	502	28 562	98	12 457	4 983	250
52020	Düvier	575	15 420	2 106	1 782	55 031	96	20 314	8 126	250
52021	Faulenrost	767	38 353	2 463	4 527	86 462	113	30 156	12 062	250
52022	Gielow	1 527	78 647	22 352	8 581	129 482	85	17 927	7 171	250
52024	Gnevkow	411	15 420	1 611	434	36 967	90	11 032	5 516	200
52025	Golchen	327	15 970	945	192	19 332	59	4 727	2 364	200
52026	Görmin	1 005	39 659	2 485	4 696	97 913	97	32 243	12 897	250
52028	Grammentin	278	12 590	278	370	20 203	73	6 364	2 546	250
52029	Grapzow	478	23 373	674	394	43 306	91	9 600	4 800	200
52030	Grischow	321	13 211	1 588	209	22 855	71	5 307	2 412	220
52032	Groß Teetzleben	816	53 200	1 023	1 325	71 209	87	25 918	8 639	300
52033	Gültz	683	33 085	2 742	643	52 244	76	14 876	7 438	200
52034	Gülzow	494	12 467	260	606	29 901	61	10 160	4 064	250
52035	Hohenbollentin	138	7 234	380	224	10 057	73	4 445	1 933	230
52038	Ivenack	975	36 170	3 955	5 266	105 980	109	37 314	14 926	250
52039	Jarmen, Stadt	3 515	134 007	71 888	95 084	797 069	227	19 909	9 955	200
52040	Jürgenstorf	995	48 065	10 412	16 772	158 351	159	17 019	6 808	250
52042	Kittendorf	362	11 638	1 068	684	47 401	131	17 797	7 119	250
52044	Knorrendorf	717	25 276	3 240	7 952	105 523	147	22 809	9 124	250
52045	Kriesow	380	12 455	6 114	5 161	65 559	173	11 621	3 874	300
52046	Kruckow	726	24 253	26 716	29 022	192 961	266	25 459	12 730	200
52047	Kummerow	716	24 031	1 699	1 845	66 228	92	18 067	7 227	250
52048	Lindenberg	274	13 504	1 902	11 564	85 129	311	9 982	4 537	220
52049	Loitz, Stadt	4 691	216 802	49 452	67 327	717 187	153	35 025	14 010	250
52050	Malchin, Stadt	8 311	534 988	307 060	241 612	2 082 074	251	30 838	13 408	230
52051	Meesiger	282	7 673	1 342	939	36 736	130	9 084	3 634	250
52053	Mölln	630	38 146	14 394	838	58 884	93	23 032	9 213	250
52054	Kentzlin	255	8 613	40	659	18 985	74	5 135	2 185	235
52055	Neukalen, Stadt	2 236	110 974	36 807	32 553	325 696	146	32 737	13 095	250
52056	Nossendorf	920	24 228	3 292	11 439	114 997	125	21 725	10 863	200
52059	Pripsleben	304	7 734	2 074	524	26 518	87	9 807	3 269	300
52062	Remplin	868	41 635	6 193	2 353	77 529	89	26 113	10 445	250
52063	Ritzerow	501	15 773	2 224	1 184	44 133	88	15 236	6 094	250
52064	Röckwitz	332	16 433	3 729	631	29 622	89	11 078	4 028	275
52065	Rosenow	1 196	47 649	16 657	36 875	334 455	280	27 072	9 024	300

nach Gemeinden

von						Realsteuer- aufbringungskraft		Steuer- einnahmekraft		Ge- meinde- nummer
Grundsteuer B			Gewerbesteuer							
Auf- kommen	Grund- betrag	Hebe- satz	Auf- kommen	Grund- betrag	Hebe- satz					
EUR		%	EUR		%	EUR	EUR/ EW	EUR	EUR/ EW	
22 049	7 350	300	27 534	9 178	300	70 217	139	107 212	212	51078
24 284	8 095	300	9 640	3 213	300	46 678	89	107 175	205	51079
20 249	6 750	300	7 197	2 879	250	42 280	120	58 970	168	51080
45 320	15 107	300	10 076	5 038	200	76 396	97	124 290	157	51082
68 017	22 672	300	63 066	21 022	300	150 374	201	202 661	271	51083
18 646	6 215	300	3 270	1 308	250	33 379	79	59 747	141	51084
59 252	19 751	300	175 711	58 570	300	272 227	201	361 661	267	51085
346 950	115 650	300	373 923	124 641	300	877 767	148	1 419 443	239	51086
42 572	14 191	300	58 718	20 109	292	121 007	241	146 108	291	51087
48 903	16 301	300	-4 099	-1 666	246	79 482	64	140 480	112	51088
20 666	6 889	300	21 412	7 137	300	62 203	124	85 578	170	52001
15 769	5 256	300	3 829	1 276	300	31 397	85	50 074	136	52002
411 055	137 018	300	777 096	259 032	300	1 302 612	201	1 991 218	308	52003
26 494	8 831	300	3 092	1 031	300	54 547	90	87 975	145	52004
49 630	16 543	300	52 452	20 981	250	139 725	172	170 829	210	52005
24 125	8 042	300	13 236	5 294	250	63 354	98	95 115	147	52007
38 983	12 994	300	73 665	24 555	300	141 126	134	195 183	185	52008
8 295	2 765	300	-694	-278	250	15 560	81	27 446	142	52010
23 656	7 885	300	14 924	4 975	300	60 842	100	92 590	152	52011
9 519	3 173	300	729	365	200	18 289	97	32 835	175	52012
14 886	4 962	300	34 389	13 756	250	73 123	191	94 494	247	52013
63 170	21 057	300	97 960	32 653	300	182 678	146	293 602	234	52015
16 330	5 443	300	15 689	5 230	300	48 789	115	64 576	153	52016
304 552	101 517	300	1 084 283	361 428	300	1 526 118	290	1 771 168	337	52017
841 058	280 353	300	3 444 721	1 148 240	300	4 532 088	347	5 532 011	423	52018
13 372	4 457	300	2 733	1 093	250	30 523	105	42 104	145	52019
25 025	7 583	330	9 692	3 877	250	57 292	100	78 518	137	52020
31 699	10 566	300	24 607	9 843	250	95 217	124	145 142	189	52021
60 251	20 084	300	51 304	18 656	275	143 574	94	263 953	173	52022
23 098	7 699	300	2 837	946	300	42 522	103	64 601	157	52024
13 350	4 450	300	1 255	418	300	22 234	68	44 634	136	52025
37 592	11 392	330	28 078	10 210	275	101 167	101	152 715	152	52026
11 825	3 942	300	2 014	806	250	22 099	79	39 073	141	52028
31 132	10 377	300	2 574	858	300	49 806	104	81 769	171	52029
15 950	5 317	300	1 598	457	350	25 458	79	44 745	139	52030
36 646	12 215	300	8 645	2 882	300	71 441	88	143 253	176	52032
33 173	11 058	300	4 195	1 398	300	60 049	88	106 995	157	52033
16 443	5 481	300	3 298	1 319	250	32 579	66	49 132	99	52034
4 390	1 463	300	1 222	489	250	11 121	81	21 083	153	52035
40 043	13 348	300	28 623	11 449	250	116 519	120	164 237	168	52038
197 911	65 970	300	579 249	206 875	280	886 572	252	1 045 026	297	52039
50 176	16 725	300	91 156	36 462	250	185 805	187	244 598	246	52040
25 885	8 628	300	3 719	1 488	250	51 182	141	67 341	186	52042
39 493	13 164	300	43 221	17 288	250	120 104	168	149 654	209	52044
20 273	6 758	300	33 665	11 222	300	66 946	176	84 782	223	52045
41 310	13 770	300	126 192	63 096	200	271 391	374	301 960	416	52046
38 127	12 709	300	10 034	4 014	250	73 282	102	105 711	148	52047
12 297	4 099	300	62 850	25 140	250	102 079	373	110 722	404	52048
245 146	74 287	330	437 016	146 159	299	738 414	157	1 014 419	216	52049
528 025	170 331	310	1 523 211	525 245	290	2 232 704	269	3 023 341	364	52050
22 546	7 515	300	5 106	2 042	250	40 805	145	51 609	183	52051
32 208	10 736	300	3 644	1 822	200	64 435	102	129 699	206	52053
9 837	3 279	300	4 013	1 433	280	20 886	82	31 942	125	52054
98 347	30 733	320	194 612	70 768	275	354 375	158	509 057	228	52055
31 100	10 367	300	62 172	24 869	250	137 835	150	162 529	177	52056
13 290	4 430	300	3 421	1 140	300	26 522	87	38 556	127	52059
38 624	12 875	300	12 792	5 117	250	84 849	98	145 126	167	52062
22 462	7 487	300	6 435	2 574	250	48 158	96	70 579	141	52063
14 767	4 922	300	3 777	1 373	275	30 733	93	56 106	169	52064
66 891	22 297	300	240 492	80 164	300	344 483	288	388 854	325	52065

Ge- meinde- nummer	Gemeinde	Ein- wohner am 30.6. 2004	Gemeindeanteil an der		Gewerbe- steuer- umlage	Realsteuer- Istaufkommen		Da		
			Einkom- men- steuer	Umsatz- steuer				Grundsteuer A		
								Auf- kommen	Grund- betrag	Hebe- satz
52067	Sarow	934	24 703	1 387	1 771	72 302	77	26 991	10 796	250
52068	Sassen	552	20 055	1 603	1 399	52 852	96	20 075	8 030	250
52070	Schönfeld	468	18 420	1 460	11 751	105 049	224	10 164	4 066	250
52071	Siedenbollentin	714	38 658	8 810	1 026	51 833	73	7 582	3 791	200
52073	Sommersdorf	244	10 028	2 189	1 575	32 351	133	6 704	2 915	230
52074	Stavenhagen, Reuterstadt, Stadt	6 670	418 757	163 520	4 966 410	22 129 257	3 318	25 434	12 717	200
52077	Trantow	510	23 581	6 731	2 998	59 525	117	14 149	5 660	250
52078	Tutow	1 590	80 428	9 410	19 182	188 911	119	23	12	200
52079	Tützpatz	658	43 246	12 513	9 998	108 719	165	23 331	7 777	300
52082	Verchen	437	22 300	596	2 213	48 927	112	9 665	3 866	250
52083	Völschow	583	17 737	1 395	2 873	56 486	97	14 297	7 149	200
52085	Warrenzin	440	9 442	2 353	5 076	65 362	149	20 153	6 718	300
52086	Werder	658	24 971	2 463	1 292	54 731	83	16 035	8 018	200
52087	Wildberg	635	24 679	825	1 095	56 286	89	19 792	6 597	300
52088	Wolde	732	33 085	7 609	6 185	104 776	143	22 169	7 390	300
52092	Zettemin	387	19 397	2 290	551	35 600	92	15 134	6 054	250
52093	Borrentin	1 105	34 841	5 773	4 484	116 854	106	46 032	18 413	250
52094	Hohenmocken	618	21 641	4 876	14 430	166 062	269	21 249	10 625	200
52095	Kletzin	921	44 575	23 446	4 630	88 947	97	14 762	7 381	200
52096	Siedenbrünzow	629	18 067	1 554	5 682	75 277	120	10 457	5 229	200
52097	Utzedel	609	23 214	759	1 782	49 064	81	12 364	6 182	200
Landkreis Güstrow										
53002	Alt Sührkow	477	19 115	2 052	3 438	55 788	117	16 283	7 019	232
53003	Altkalen	922	28 437	11 393	30 444	235 905	256	29 556	14 778	200
53004	Baumgarten	937	41 708	2 476	3 234	83 692	89	22 634	9 841	230
53005	Behren-Lübchin	701	13 822	6 656	1 363	64 628	92	28 233	14 117	200
53006	Bellin	285	13 077	3 179	5 751	64 703	227	12 009	4 003	300
53007	Bernitt	1 872	67 741	13 374	7 119	155 128	83	38 335	19 168	200
53008	Boddin	405	13 272	2 114	13 598	124 697	308	16 341	8 171	200
53013	Bützow, Stadt	8 249	681 206	198 980	217 622	1 946 828	236	18 766	8 530	220
53015	Dahmen	632	24 910	4 436	2 799	68 383	108	18 297	7 887	232
53016	Dalkendorf	331	11 357	260	312	22 831	69	9 607	4 804	200
53017	Diekhof	1 044	53 773	6 100	10 666	111 263	107	18 558	9 279	200
53019	Dreetz	244	8 136	1 007	68 184	429 074	1 759	5 785	2 893	200
53020	Finkenthal	352	15 395	1 091	302	27 071	77	10 295	5 148	200
53021	Glasewitz	459	14 590	6 934	2 095	37 741	82	7 133	3 567	200
53022	Gnoien, Stadt	3 384	168 652	73 574	33 056	403 491	119	22 817	9 920	230
53026	Groß Roge	750	29 144	3 540	3 944	67 496	90	16 867	8 434	200
53027	Groß Schwiesow	359	13 919	538	760	25 582	71	7 643	3 822	200
53028	Groß Wokern	1 173	57 384	14 522	3 127	91 155	78	14 926	7 108	210
53029	Groß Wüstenfelde	1 041	57 481	8 189	5 710	96 470	93	19 828	9 914	200
53031	Güstrow, Stadt	31 359	2 400 134	888 480	455 341	5 401 638	172	26 365	13 183	200
53032	Gutow	1 103	53 773	8 647	6 163	106 100	96	14 135	7 068	200
53033	Hohen Demzin	491	16 969	7 433	2 064	52 160	106	18 697	8 059	232
53034	Hohen Spreng	526	37 195	1 023	1 911	47 054	89	9 319	4 660	200
53035	Hoppenrade	832	38 293	3 227	2 880	77 821	94	24 390	8 130	300
53036	Jördenstorf	1 227	79 854	22 745	27 314	232 674	190	15 963	7 982	200
53037	Jürgenshagen	1 222	56 653	4 882	129 648	790 295	647	26 819	13 410	200
53039	Klein Belitz	948	46 295	4 510	1 956	97 055	102	32 757	13 103	250
53041	Klein Upahl	285	29 973	808	742	22 578	79	3 081	1 541	200
53043	Krakow am See, Stadt	3 462	204 443	69 848	45 545	549 283	159	21 182	10 591	200
53044	Kuchelmiß	959	27 924	12 747	29 596	190 121	198	18 760	6 253	300
53045	Kuhs	364	13 810	4 338	2 148	39 436	108	8 162	4 081	200
53047	Laage, Stadt	5 320	406 849	75 268	235 161	1 867 214	351	25 461	12 731	200
53048	Lalendorf	3 583	160 160	31 187	57 068	485 138	135	61 588	30 794	200
53049	Langhagen	717	37 500	29 064	31 725	296 958	414	15 834	6 334	250
53050	Lelkendorf	628	21 019	3 492	1 584	58 709	93	21 963	8 785	250
53054	Lohmen	824	30 033	11 397	8 347	121 285	147	20 044	8 603	233
53056	Lühburg	279	7 100	274	968	27 622	99	10 814	5 407	200
53057	Lüssow	1 024	67 338	40 873	10 728	135 219	132	9 976	3 990	250
53060	Mistorf	720	25 691	5 981	4 185	71 740	100	17 619	8 810	200

nach Gemeinden

von						Realsteuer- aufbringungskraft		Steuer- einnahmekraft		Ge- meinde- nummer
Grundsteuer B			Gewerbesteuer							
Auf- kommen	Grund- betrag	Hebe- satz	Auf- kommen	Grund- betrag	Hebe- satz					
EUR		%	EUR		%	EUR	EUR/ EW	EUR	EUR/ EW	
35 680	11 893	300	9 631	3 852	250	78 409	84	111 510	119	52067
23 643	7 165	330	9 134	3 045	300	53 065	96	80 454	146	52068
18 243	6 081	300	76 642	25 547	300	109 057	233	123 735	264	52070
37 558	12 519	300	6 693	2 231	300	59 031	83	119 217	167	52071
17 080	5 693	300	8 567	3 427	250	37 068	152	51 275	210	52073
510 732	170 244	300	21 593 091	10 796 546	200	33 773 348	5 063	29 538 093	4 428	52074
25 821	7 825	330	19 555	6 518	300	60 407	118	96 104	188	52077
84 633	28 211	300	104 255	41 702	250	225 481	142	324 731	204	52078
31 050	10 350	300	54 338	21 735	250	120 861	184	181 997	277	52079
27 232	9 077	300	12 030	4 812	250	55 252	126	83 863	192	52082
23 448	7 816	300	18 741	6 247	300	63 064	108	85 629	147	52083
17 620	5 873	300	27 589	11 036	250	70 045	159	80 121	182	52085
30 264	10 088	300	8 432	2 811	300	62 409	95	97 429	148	52086
29 348	9 783	300	7 146	2 382	300	56 681	89	89 864	142	52087
42 269	14 090	300	40 338	13 446	300	107 400	147	153 671	210	52088
17 467	5 822	300	2 999	1 200	250	38 093	98	66 125	171	52092
46 448	15 483	300	24 374	9 750	250	126 913	115	175 430	159	52093
29 512	9 837	300	115 301	31 332	368	155 292	251	175 073	283	52094
43 983	14 661	300	30 202	10 067	300	98 976	107	178 214	194	52095
37 530	12 510	300	27 290	12 348	221	93 467	149	113 829	181	52096
25 070	8 357	300	11 630	3 877	300	55 367	91	85 812	141	52097
18 039	5 745	314	21 466	7 479	287	59 392	125	83 917	176	53002
34 257	11 419	300	172 092	66 189	260	277 616	301	297 112	322	53003
41 354	12 532	330	19 704	7 037	280	88 133	94	143 911	154	53004
28 166	9 389	300	8 229	2 971	277	74 903	107	98 932	141	53005
15 168	5 056	300	37 526	12 509	300	65 330	229	80 484	282	53006
78 084	26 028	300	38 709	15 484	250	182 711	98	280 791	150	53007
19 657	6 552	300	88 699	29 566	300	132 730	328	139 237	344	53008
508 780	158 994	320	1 419 282	473 094	300	2 021 884	245	2 926 633	355	53013
32 606	10 384	314	17 480	6 091	287	73 194	116	108 597	172	53015
11 522	3 841	300	1 702	681	250	26 704	81	42 047	127	53016
46 324	15 441	300	46 381	23 191	200	146 457	140	214 782	206	53017
8 242	2 747	300	415 047	148 231	280	471 531	1 933	415 383	1 702	53019
15 124	5 041	300	1 652	661	250	31 600	90	53 257	151	53020
16 932	5 644	300	13 676	4 559	300	41 914	91	66 530	145	53021
168 666	54 408	310	212 008	71 867	295	431 977	128	701 107	207	53022
29 186	9 729	300	21 443	8 577	250	79 860	106	118 961	159	53026
13 798	4 599	300	4 141	1 656	250	29 998	84	48 644	135	53027
58 539	18 293	320	17 690	6 804	260	100 847	86	190 027	162	53028
46 811	15 604	300	29 831	12 430	240	115 472	111	195 868	188	53029
2 405 642	687 326	350	2 969 631	989 877	300	5 443 794	174	9 130 371	291	53031
51 743	17 248	300	40 222	13 407	300	117 421	106	192 795	175	53032
20 568	6 550	314	12 895	4 493	287	55 461	113	83 832	171	53033
25 259	8 420	300	12 476	4 159	300	52 851	100	102 382	195	53034
34 645	11 548	300	18 786	6 262	300	78 315	94	130 569	157	53035
53 406	17 802	300	163 305	59 384	275	262 686	214	366 361	299	53036
58 850	19 617	300	704 626	281 850	250	964 964	790	916 992	750	53037
53 649	17 883	300	10 649	4 260	250	105 789	112	171 097	180	53039
16 259	5 420	300	3 238	1 619	200	27 323	96	68 018	239	53041
231 046	66 013	350	297 055	99 018	300	557 004	161	858 434	248	53043
42 674	14 225	300	128 687	64 344	200	261 483	273	282 485	295	53044
17 245	5 748	300	14 029	4 676	300	43 852	120	64 761	178	53045
308 055	94 786	325	1 533 698	511 233	300	1 927 278	362	2 318 878	436	53047
175 425	58 475	300	248 125	124 063	200	655 646	183	846 866	236	53048
67 305	19 230	350	213 819	68 974	310	293 172	409	341 343	476	53049
26 414	8 805	300	10 332	3 444	300	61 738	98	92 138	147	53050
46 785	14 900	314	54 456	18 152	300	127 515	155	171 276	208	53054
10 475	3 492	300	6 333	2 111	300	31 318	112	40 248	144	53056
55 268	17 271	320	69 975	23 325	300	140 686	137	262 109	256	53057
31 359	10 453	300	22 762	9 105	250	84 870	118	121 491	169	53060

Ge- meinde- nummer	Gemeinde	Ein- wohner am 30.6. 2004	Gemeindeanteil an der		Gewerbe- steuer- umlage	Realsteuer- Istaufkommen		Da		
			Einkom- men- steuer	Umsatz- steuer				Grundsteuer A		
								Auf- kommen	Grund- betrag	Hebe- satz
53062	Mühl Rosin	1 178	78 561	6 211	3 635	86 490	73	7 965	3 983	200
53064	Neuendorf	174	4 514	274	489	14 547	84	3 054	1 527	200
53067	Penzin	167	8 392	1 285	588	15 358	92	4 390	2 195	200
53068	Plaaz	634	26 728	1 549	2 124	51 657	81	11 670	5 835	200
53074	Recknitz	267	10 271	1 897	4 842	48 204	181	7 030	3 515	200
53075	Reimershagen	510	19 030	2 119	2 701	50 986	100	14 322	7 161	200
53078	Rühn	681	35 682	5 557	1 780	47 752	70	5 524	2 762	200
53080	Sarmstorf	525	32 584	7 697	999	37 623	72	6 650	3 325	200
53083	Steinhagen	819	34 987	11 935	4 997	77 030	94	3 806	1 903	200
53086	Tarnow	1 302	60 812	6 735	8 747	126 251	97	20 389	8 865	230
53087	Teterow, Stadt	9 709	599 130	266 285	238 001	2 288 709	236	30 562	12 225	250
53088	Thürkow	460	14 139	4 913	-3 213	14 867	32	8 474	4 035	210
53091	Walkendorf	519	23 093	5 844	877	45 704	88	20 169	10 085	200
53092	Wardow	1 509	49 784	3 130	3 038	102 949	68	27 561	13 781	200
53093	Warnkenhagen	405	20 019	897	786	36 578	90	15 817	6 818	232
53094	Warnow	1 066	55 018	5 953	2 561	86 389	81	20 522	10 261	200
53095	Wasdow	419	12 737	918	454	33 725	80	11 407	5 704	200
53097	Weitendorf	962	62 214	76 928	73 813	586 279	609	12 544	6 272	200
53098	Zehna	748	31 693	5 981	1 706	60 050	80	17 529	7 523	233
53099	Zepelin	519	22 287	715	2 612	45 446	88	11 504	5 752	200
53102	Dobbin-Linstow	613	15 127	2 490	8 556	199 349	325	19 594	9 797	200
53103	Dolgen am See	797	37 683	1 739	605	52 851	66	13 923	6 962	200
53104	Gülzow-Prüzen	1 819	97 751	29 068	24 417	375 423	206	32 643	11 374	287
53105	Schorssow	594	27 081	1 876	1 799	58 250	98	18 601	8 018	232
53106	Schwasdorf	796	18 505	1 747	805	47 406	60	18 772	9 386	200
53107	Sukow-Levitzow	537	24 546	7 369	1 675	49 609	92	13 607	6 804	200
53109	Prebberede	846	21 995	2 208	1 133	64 117	76	23 761	11 881	200
Landkreis Ludwigslust										
54001	Alt Krenzlin	848	56 555	1 731	5 605	85 351	101	9 929	4 965	200
54002	Alt Zachun	408	27 509	1 188	1 217	38 262	94	3 062	1 531	200
54003	Balow	357	14 749	6 475	5 943	63 311	177	6 260	3 130	200
54004	Bandenitz	516	32 912	8 748	10 958	129 479	251	6 489	3 245	200
54007	Belsch	264	19 287	1 302	645	25 792	98	3 459	1 730	200
54009	Besitz	539	26 033	1 275	1 554	46 031	85	7 737	3 869	200
54010	Blievenstorf	507	21 836	3 372	2 155	56 836	112	10 001	3 334	300
54011	Bobzin	304	19 592	11 335	4 050	63 468	209	3 867	1 934	200
54013	Boizenburg/Elbe, Stadt	10 880	810 065	233 875	230 912	2 331 539	214	20 062	9 553	210
54014	Brahlstorf	810	50 114	17 982	20 061	183 804	227	10 197	5 099	200
54015	Brenz	588	32 742	22 745	14 309	172 719	294	4 467	2 234	200
54016	Bresegard bei Picher	364	23 739	975	1 391	36 246	100	5 543	2 772	200
54017	Bresegard bei Eldena	246	15 749	309	495	30 588	124	3 981	1 991	200
54018	Brunow	401	13 919	4 913	733	45 195	113	17 717	5 906	300
54021	Dambeck	342	17 921	1 893	5 108	65 420	191	13 449	4 483	300
54022	Dersenow	522	25 520	4 190	4 197	65 522	126	9 569	4 785	200
54024	Dömitz, Stadt	3 394	206 442	60 760	41 297	593 796	175	24 776	12 388	200
54027	Dümmer	1 407	95 396	20 670	8 936	167 347	119	22 391	7 464	300
54028	Eldena	1 448	97 971	34 327	26 054	286 134	198	12 984	5 194	250
54029	Fahrbinde	373	19 517	9 896	2 694	55 974	150	2 492	1 246	200
54030	Gallin	534	39 475	53 641	1 974 286	9 192 993	215	10 076	5 038	200
54031	Gammelin	485	35 658	424	1 157	40 564	84	6 749	3 375	200
54033	Glaisin	347	20 153	538	1 664	38 435	111	5 641	2 821	200
54034	Göhlen	426	35 487	10 642	6 762	73 496	173	4 824	2 412	200
54035	Gorlosen	588	27 739	1 068	1 290	59 769	102	14 670	6 243	235
54037	Grabow, Stadt	6 361	405 702	134 172	34 705	706 969	111	10 650	5 325	200
54039	Gresse	673	52 004	6 263	8 872	107 699	160	14 664	7 332	200
54040	Greven	850	49 991	3 024	5 977	95 648	113	15 113	7 557	200
54041	Groß Krams	203	8 369	2 110	609	17 087	84	3 359	1 680	200
54042	Groß Laasch	1 108	61 703	7 684	14 821	159 924	144	6 256	3 128	200
54043	Hagenow, Stadt	12 131	997 818	339 908	473 096	4 473 825	369	27 767	12 621	220
54045	Holthusen	884	62 179	38 409	34 088	317 485	359	8 873	2 958	300
54046	Hoort	621	41 733	1 492	3 707	65 844	106	7 942	3 971	200

nach Gemeinden

von						Realsteuer- aufbringungskraft		Steuer- einnahmekraft		Ge- meinde- nummer
Grundsteuer B			Gewerbesteuer							
Auf- kommen	Grund- betrag	Hebe- satz	Auf- kommen	Grund- betrag	Hebe- satz					
EUR		%	EUR		%	EUR	EUR/ EW	EUR	EUR/ EW	
58 759	19 586	300	19 766	7 906	250	101 310	86	210 377	179	53062
8 827	2 942	300	2 666	1 066	250	17 042	98	22 946	132	53064
7 760	2 587	300	3 208	1 283	250	18 059	108	30 132	180	53067
26 120	8 707	300	13 867	4 622	300	58 045	92	93 700	148	53068
14 843	4 948	300	26 331	10 532	250	57 733	216	68 711	257	53074
19 031	6 344	300	17 633	5 878	300	56 877	112	82 091	161	53075
32 542	10 847	300	9 686	3 874	250	55 874	82	108 019	159	53078
24 454	8 151	300	6 519	2 173	300	42 673	81	93 539	178	53080
43 873	14 153	310	29 351	10 871	270	86 739	106	141 103	172	53083
52 598	16 437	320	53 264	19 023	280	136 116	105	216 536	166	53086
705 948	201 699	350	1 552 199	517 400	300	2 314 105	238	3 154 524	325	53087
23 863	7 954	300	-17 470	-6 988	250	15 539	34	42 831	93	53088
20 757	6 919	300	4 778	1 911	250	53 592	103	89 862	173	53091
55 555	18 518	300	19 833	6 611	300	116 805	77	184 380	122	53092
15 856	5 050	314	4 905	1 715	286	38 815	96	66 062	163	53093
54 726	18 242	300	11 141	5 571	200	104 336	98	182 306	171	53094
19 837	6 612	300	2 481	992	250	39 356	94	57 085	136	53095
92 327	30 776	300	481 408	160 469	300	613 861	638	701 309	729	53097
31 377	9 993	314	11 144	3 715	300	63 687	85	110 923	148	53098
19 732	6 577	300	14 210	5 684	250	53 758	104	82 072	158	53099
142 543	47 514	300	37 212	18 606	200	244 324	399	258 763	422	53102
34 984	11 661	300	3 944	1 315	300	60 750	76	112 964	142	53103
191 787	54 796	350	150 993	53 167	284	379 324	209	516 479	284	53104
28 387	9 040	314	11 262	3 924	287	62 212	105	98 998	167	53105
23 549	7 850	300	5 085	1 760	289	54 688	69	80 714	101	53106
25 054	8 351	300	10 948	3 649	300	56 119	105	95 085	177	53107
34 167	11 389	300	6 189	2 476	250	75 002	89	105 891	125	53109
44 959	14 986	300	30 463	12 185	250	100 891	119	173 678	205	54001
28 319	9 440	300	6 881	2 647	260	44 334	109	81 594	200	54002
18 287	6 096	300	38 764	12 921	300	68 123	191	88 647	248	54003
51 521	17 174	300	71 469	23 823	300	140 115	272	182 518	354	54004
18 119	6 040	300	4 214	1 405	300	29 252	111	56 053	212	54007
28 155	9 385	300	10 139	3 380	300	51 922	96	86 931	161	54009
32 775	10 925	300	14 060	4 687	300	59 988	118	90 804	179	54010
37 588	12 529	300	22 013	8 805	250	74 864	246	108 706	358	54011
905 924	287 595	315	1 405 553	501 983	280	2 556 975	235	3 658 000	336	54013
64 574	21 525	300	109 033	43 613	250	220 293	272	286 145	353	54014
90 480	30 160	300	77 772	31 109	250	204 931	349	257 750	438	54015
23 137	7 712	300	7 566	3 026	250	42 470	117	74 233	204	54016
23 914	7 971	300	2 693	1 077	250	35 532	144	56 694	230	54017
23 490	7 830	300	3 988	1 595	250	45 889	114	68 937	172	54018
18 654	6 218	300	33 317	11 106	300	66 167	193	87 244	255	54021
28 578	9 526	300	27 375	9 125	300	72 217	138	106 803	205	54022
299 673	99 891	300	269 347	89 782	300	649 841	191	949 141	280	54024
86 671	28 890	300	58 285	19 428	300	177 041	126	318 087	226	54027
123 052	41 017	300	150 098	56 641	265	327 816	226	468 891	324	54028
38 838	12 946	300	14 644	5 858	250	65 626	176	99 284	266	54029
169 868	56 623	300	9 013 049	4 291 928	210	13 387 646	25 070	11 520 511	21 574	54030
26 264	8 755	300	7 551	2 517	300	45 929	95	93 531	193	54031
23 734	7 911	300	9 060	3 624	250	45 108	130	71 300	205	54033
31 920	10 640	300	36 752	14 701	250	87 578	206	139 561	328	54034
38 079	12 693	300	7 020	2 808	250	67 198	114	104 578	178	54035
485 073	161 691	300	211 246	75 445	280	802 462	126	1 451 868	228	54037
43 851	14 617	300	49 184	19 288	255	127 024	189	194 908	290	54039
47 399	15 800	300	33 136	12 995	255	112 311	132	177 122	208	54040
10 418	3 473	300	3 310	1 324	250	20 024	99	32 869	162	54041
73 117	24 372	300	80 551	32 220	250	190 479	172	266 982	241	54042
1 154 948	349 984	330	3 291 110	1 028 472	320	4 396 423	362	5 615 801	463	54043
86 295	24 656	350	222 317	74 106	300	319 682	362	408 288	462	54045
35 739	11 913	300	22 163	8 059	275	75 262	121	129 617	209	54046

Ge- meinde- nummer	Gemeinde	Ein- wohner am 30.6. 2004	Gemeindeanteil an der		Gewerbe- steuer- umlage	Realsteuer- Istaufkommen		Da		
			Einkom- men- steuer	Umsatz- steuer				Grundsteuer A		
								Auf- kommen	Grund- betrag	Hebe- satz
54047	Hülseburg	173	7 869	137	1 249	20 494	118	5 275	2 638	200
54049	Karenz	306	14 114	631	1 092	23 484	77	3 106	1 553	200
54051	Karstädt	659	34 316	1 863	2 364	61 735	94	6 465	3 233	200
54052	Kirch Jesar	700	40 136	10 346	2 326	62 381	89	4 259	2 130	200
54053	Klein Bengerstorf	376	23 203	1 073	1 111	32 905	88	6 944	3 472	200
54054	Klein Rogahn	1 303	109 876	7 349	2 617	90 751	70	7 120	3 560	200
54056	Kogel	631	42 916	4 472	5 758	83 416	132	11 919	5 960	200
54057	Körchow	910	51 272	1 902	19 399	168 736	185	17 409	8 705	200
54058	Kremmin	310	13 675	636	3 751	47 852	154	7 483	3 742	200
54060	Kuhstorf	844	46 551	4 578	9 439	116 628	138	4 478	2 239	200
54061	Kummer	566	43 062	11 013	12 688	115 102	203	5 100	2 550	200
54063	Lehsen	320	21 140	1 091	18 299	109 666	343	4 052	2 026	200
54064	Leussow	323	17 115	1 545	1 300	27 564	85	3 383	1 692	200
54065	Lübesse	792	60 104	8 761	6 073	110 696	140	4 500	1 500	300
54066	Lüblow	694	50 017	1 306	1 485	52 510	76	9 587	4 794	200
54067	Lübtheen, Stadt	5 060	297 204	107 896	31 619	531 626	105	34 002	17 001	200
54069	Ludwigslust, Stadt	12 152	927 346	489 881	262 218	3 152 346	259	12 371	6 186	200
54071	Malk Göhren	549	26 216	1 055	2 724	53 773	98	9 167	3 667	250
54072	Malliß	1 442	80 782	23 861	12 470	199 308	138	6 124	2 450	250
54074	Milow	485	20 239	11 511	7 299	72 386	149	10 327	5 164	200
54075	Möllenbeck	250	8 613	17	567	20 112	80	7 018	3 509	200
54076	Moraas	535	32 254	786	1 353	43 339	81	3 819	1 910	200
54077	Muchow	388	19 531	3 292	2 425	42 326	109	7 539	3 770	200
54078	Neu Gülze	776	52 627	6 140	11 666	130 787	169	4 961	2 481	200
54079	Neu Kaliß	2 137	121 551	22 868	85 093	664 406	311	11 512	5 756	200
54081	Neustadt-Glewe, Stadt	6 953	474 297	194 556	260 149	2 120 535	305	21 342	11 857	180
54083	Nostorf	955	28 094	2 476	1 394	41 238	43	7 199	3 600	200
54084	Pampow	2 903	219 936	85 694	87 213	825 718	284	6 431	2 144	300
54086	Pätow-Steegen	416	32 596	10 783	4 584	56 431	136	5 036	2 518	200
54087	Picher	782	42 904	4 198	10 959	132 041	169	8 815	4 408	200
54089	Prislich	836	24 629	3 729	2 378	77 753	93	20 832	8 979	232
54090	Pritzler	505	27 801	2 604	4 411	106 271	210	13 057	5 223	250
54091	Rastow	1 664	98 629	12 218	11 666	168 902	102	12 897	5 607	230
54092	Redefin	561	36 744	7 111	3 381	80 064	143	5 801	2 901	200
54095	Schossin	276	16 700	3 082	1 675	32 971	119	7 738	3 095	250
54096	Schwanheide	777	54 980	7 950	17 729	162 897	210	7 276	3 638	200
54097	Setzin	526	32 327	967	3 499	62 552	119	10 722	5 361	200
54098	Steesow	205	9 198	2 154	2 352	31 887	156	7 041	3 521	200
54099	Stralendorf	1 531	100 703	9 790	34 422	310 627	203	9 149	3 660	250
54100	Strohkirchen	346	16 969	1 695	4 908	49 401	143	3 852	1 926	200
54101	Sülstorf	991	63 374	10 014	9 044	121 214	122	10 294	3 431	300
54102	Teldau	857	44 721	7 645	11 646	122 519	143	14 074	7 037	200
54103	Tessin b. Boizenburg	439	26 861	1 743	2 248	45 800	104	3 524	1 762	200
54106	Toddin	550	38 696	10 169	10 522	108 417	197	5 623	2 812	200
54107	Uelitz	475	24 606	853	618	32 125	68	3 856	1 607	240
54109	Vellahn	2 908	159 354	11 517	18 788	311 282	107	53 612	25 052	214
54110	Vielank	1 524	87 685	13 425	7 908	181 174	119	18 873	8 618	219
54111	Warlitz	478	24 288	3 738	1 250	42 048	88	10 123	5 062	200
54112	Warlow	513	36 341	870	1 683	46 129	90	4 706	2 353	200
54113	Warsow	694	43 831	2 070	15 551	166 783	240	14 092	4 697	300
54116	Wiebendorf	223	8 856	950	450	20 868	94	6 418	2 139	300
54117	Wittenburg, Stadt	5 055	388 247	226 362	310 865	2 752 028	544	21 939	9 539	230
54118	Wittenförden	2 817	225 853	31 607	20 762	313 563	111	11 578	3 859	300
54119	Wöbbelin	981	59 519	10 952	24 517	221 808	226	6 350	3 175	200
54121	Zarrentin am Schaalsee, Stadt	4 543	308 392	37 756	-84 689	-85 120	-19	44 984	21 119	213
54122	Zierzow	480	34 511	12 204	4 795	72 737	152	7 885	3 943	200
54123	Zülow	159	13 455	1 717	-142	14 573	92	4 916	1 639	300
54124	Wittendörp	3 108	207 433	15 254	216 783	1 214 158	391	55 314	27 657	200
54125	Grebs-Niendorf	741	28 351	7 760	12 252	117 988	159	11 559	5 780	200
54126	Lüttow-Valluhn	772	51 261	58 038	93 200	776 795	1 006	11 948	5 636	212

nach Gemeinden

von						Realsteuer- aufbringungskraft		Steuer- einnahmekraft		Ge- meinde- nummer
Grundsteuer B			Gewerbesteuer							
Auf- kommen	Grund- betrag	Hebe- satz	Auf- kommen	Grund- betrag	Hebe- satz					
EUR		%	EUR		%	EUR	EUR/ EW	EUR	EUR/ EW	
9 787	3 262	300	5 432	2 716	200	25 837	149	35 391	205	54047
14 439	4 813	300	5 939	2 376	250	27 582	90	46 253	151	54049
39 848	13 283	300	15 422	5 141	300	69 282	105	115 297	175	54051
42 949	14 316	300	15 173	5 058	300	69 988	100	132 413	189	54052
18 701	6 234	300	7 260	2 420	300	37 159	99	68 573	182	54053
67 699	22 566	300	15 932	5 690	280	103 792	80	257 464	198	54054
46 461	15 487	300	25 036	12 518	200	105 993	168	162 881	258	54056
45 887	15 296	300	105 440	42 176	250	202 899	223	254 903	280	54057
15 904	5 301	300	24 465	8 155	300	52 189	168	67 611	218	54058
50 585	16 862	300	61 565	20 522	300	126 523	150	184 763	219	54060
41 033	13 678	300	68 969	27 588	250	137 965	244	194 662	344	54061
26 205	8 735	300	79 409	39 705	200	156 874	490	168 322	526	54063
17 110	5 703	300	7 071	2 828	250	32 373	100	55 818	173	54064
66 587	20 808	320	39 609	13 203	300	115 926	146	200 087	253	54065
36 463	12 154	300	6 460	3 230	200	63 209	91	130 829	189	54066
293 940	97 980	300	203 684	68 812	296	589 750	117	1 068 894	211	54067
1 144 833	352 256	325	1 995 142	570 041	350	2 981 237	245	4 465 939	368	54069
29 801	9 934	300	14 805	5 922	250	61 147	111	95 014	173	54071
125 410	41 803	300	67 774	27 110	250	233 355	162	354 248	246	54072
21 974	7 325	300	40 085	15 844	253	86 147	178	117 794	243	54074
9 393	3 131	300	3 701	1 234	300	22 892	92	34 017	136	54075
30 691	10 230	300	8 829	2 943	300	48 868	91	92 022	172	54076
18 966	6 322	300	15 821	5 274	300	46 930	121	74 272	191	54077
49 742	16 581	300	76 084	25 361	300	140 986	182	206 797	266	54078
190 429	63 476	300	462 465	184 986	250	800 819	375	903 359	423	54079
515 672	206 269	250	1 583 521	565 543	280	2 476 856	356	3 054 184	439	54081
26 459	8 820	300	7 580	3 032	250	48 267	51	87 431	92	54083
250 500	83 500	300	568 787	189 596	300	875 562	302	1 172 171	404	54084
26 479	8 826	300	24 916	9 966	250	67 028	161	117 412	282	54086
51 753	17 251	300	71 473	23 824	300	143 135	183	194 531	249	54087
41 401	13 800	300	15 520	5 173	300	84 753	101	119 490	143	54089
69 236	19 782	350	23 978	9 591	250	110 090	218	145 968	289	54090
84 987	27 415	310	71 018	25 364	280	185 787	112	320 033	192	54091
52 212	17 404	300	22 051	7 350	300	89 510	160	143 047	255	54092
14 304	4 768	300	10 929	3 643	300	34 964	127	59 008	214	54095
57 334	19 111	300	98 287	38 544	255	192 941	248	257 689	332	54096
29 005	9 668	300	22 825	7 608	300	69 414	132	110 702	210	54097
12 060	4 824	250	12 786	5 114	250	40 681	198	52 951	258	54098
76 982	25 661	300	224 496	74 832	300	327 041	214	438 914	287	54099
18 872	6 291	300	26 677	10 671	250	59 039	171	78 828	228	54100
51 932	17 311	300	58 988	19 663	300	128 253	129	215 128	217	54101
45 150	15 050	300	63 295	25 318	250	146 339	171	202 959	237	54102
29 808	9 936	300	12 468	4 889	255	53 481	122	89 387	204	54103
34 168	11 389	300	68 626	22 875	300	116 213	211	168 313	306	54106
24 237	7 574	320	4 032	1 344	300	34 072	72	67 661	142	54107
150 763	43 075	350	106 907	40 804	262	333 229	115	541 966	186	54109
110 712	36 904	300	51 589	17 196	300	200 579	132	324 956	213	54110
24 586	8 195	300	7 339	2 718	270	48 603	102	84 014	176	54111
32 275	10 758	300	9 148	3 659	250	53 939	105	102 387	200	54112
51 265	14 647	350	101 426	33 809	300	165 493	238	211 426	305	54113
11 494	3 831	300	2 956	985	300	21 309	96	33 814	152	54116
533 754	156 986	340	2 196 335	675 795	325	2 639 823	522	3 081 598	610	54117
175 603	58 534	300	126 382	45 136	280	349 805	124	666 799	237	54118
55 559	18 520	300	159 899	53 300	300	235 119	240	302 233	308	54119
437 813	128 769	340	-567 917	-184 389	308	-71 793	-16	468 684	103	54121
33 580	11 193	300	31 272	10 424	300	79 972	167	134 161	280	54122
10 586	3 025	350	-929	-310	300	13 364	84	33 462	210	54123
216 305	72 102	300	942 539	471 270	200	1 761 525	567	1 841 176	592	54124
39 835	13 278	300	66 594	26 638	250	141 303	191	175 242	236	54125
187 444	62 481	300	577 403	202 598	285	851 185	1 103	885 508	1 147	54126

Gemeinde- nummer	Gemeinde	Ein- wohner am 30.6. 2004	Gemeindeanteil an der		Gewerbe- steuer- umlage	Realsteuer- Istaufkommen		Da			
			Einkom- men- steuer	Umsatz- steuer				Grundsteuer A			
								Auf- kommen	Grund- betrag	Hebe- satz	
			EUR				EUR/ EW	EUR		%	
Landkreis Mecklenburg-Strelitz											
55002	Beseritz	158	7 564	777	11 198	67 893	430	148	74	200	
55003	Blankenhof	737	36 805	10 082	976	68 804	93	11 481	5 741	200	
55004	Blankensee	1 924	99 264	11 626	17 856	242 114	126	26 778	13 389	200	
55005	Blumenholz	845	59 372	2 247	1 687	76 920	91	10 131	5 066	200	
55008	Brunn	1 267	56 250	9 406	1 879	108 238	85	37 920	18 960	200	
55009	Burg Stargard, Stadt	4 750	302 268	90 368	38 036	645 925	136	-3 931	-1 310	300	
55010	Cammin	343	12 334	1 775	9 131	76 666	224	7 239	3 620	200	
55011	Carpin	1 002	56 799	4 497	3 341	92 640	92	14 152	7 076	200	
55012	Cölpin	1 020	81 975	3 138	2 725	86 279	85	14 692	4 897	300	
55020	Friedland, Stadt	7 804	369 447	190 054	86 961	1 145 112	147	53 391	19 345	276	
55021	Genzkow	175	14 456	1 367	258	18 907	108	7 348	2 939	250	
55022	Glienke	153	8 600	-	476	18 081	118	5 660	1 887	300	
55023	Godendorf	235	9 296	777	406	22 739	97	1 021	511	200	
55026	Groß Daberkow	99	2 147	-	114	15 242	154	10 101	3 367	300	
55028	Groß Nemerow	1 363	125 870	17 575	15 691	176 156	129	12 461	6 231	200	
55029	Grünow	344	12 235	882	459	26 063	76	6 513	3 257	200	
55032	Hohenzieritz	593	41 171	2 830	829	49 346	83	7 953	3 977	200	
55033	Holldorf	879	50 980	4 383	6 520	106 657	121	15 403	5 134	300	
55035	Klein Vielen	800	31 437	1 311	1 010	63 554	79	14 895	7 448	200	
55037	Kratzeburg	541	23 165	1 567	3 354	61 404	114	6 398	3 199	200	
55039	Kublank	207	10 760	1 800	2 397	53 495	258	14 069	5 116	275	
55043	Mildenitz	462	15 517	3 818	7 943	94 846	205	22 913	7 638	300	
55044	Mirow, Stadt	3 863	208 224	66 595	44 021	590 157	153	13 060	5 224	250	
55045	Möllenbeck	798	24 789	3 804	2 190	79 452	100	20 133	10 067	200	
55046	Neddemin	337	19 994	4 137	2 415	45 809	136	6 820	3 410	200	
55047	Neetzka	297	10 454	260	4 657	53 783	181	9 853	3 941	250	
55049	Neuenkirchen	1 258	93 993	7 406	1 836	103 001	82	25 117	10 047	250	
55050	Neustrelitz, Stadt	22 523	1 786 878	703 700	548 633	5 109 295	227	19 450	7 780	250	
55051	Neverin	1 167	96 421	20 772	14 844	165 847	142	6 787	3 394	200	
55053	Petersdorf	177	7 405	264	434	22 821	129	10 797	3 085	350	
55054	Pragsdorf	552	37 316	1 281	2 984	52 730	96	8 013	3 205	250	
55055	Priepert	295	9 991	2 290	5 469	61 725	209	1 788	894	200	
55058	Roggentin	757	32 559	3 932	3 944	89 251	118	17 530	8 765	200	
55061	Schönbeck	505	20 081	2 843	5 323	89 581	177	20 252	6 751	300	
55062	Schönhausen	315	9 919	2 074	1 413	44 351	141	16 652	4 898	340	
55066	Staven	546	18 860	7 300	927	48 090	88	11 913	4 765	250	
55068	Teschendorf	546	23 788	424	891	64 557	118	21 185	6 053	350	
55069	Trollenhagen	1 058	82 942	30 812	15 588	208 961	198	7 539	3 770	200	
55070	Userin	802	40 342	3 055	5 638	96 848	121	6 230	3 115	200	
55071	Voigtsdorf	120	9 101	8	357	18 158	151	6 288	2 287	275	
55074	Wesenberg, Stadt	3 281	176 826	49 836	25 543	423 668	129	15 943	7 972	200	
55076	Woggersin	564	48 674	11 622	3 385	56 367	100	3 969	1 985	200	
55078	Woldegk, Stadt	4 192	210 007	117 010	95 034	1 003 672	239	95 728	38 291	250	
55079	Wulkenzin	1 607	131 531	3 179	4 801	122 221	76	8 802	4 401	200	
55080	Wustrow	728	30 144	8 315	5 636	115 304	158	5 380	2 690	200	
55081	Zirzow	355	23 898	21 584	1 304	30 629	86	6 172	3 086	200	
55082	Feldberger Seenlandschaft	5 043	248 458	66 715	56 131	812 261	161	83 942	41 971	200	
55083	Groß Miltzow	1 328	45 844	2 517	3 357	154 220	116	53 964	18 293	295	
55084	Helpt	437	14 225	2 079	2 236	59 661	137	19 937	7 250	275	
55085	Eichhorst	572	26 459	2 401	1 125	54 040	94	25 502	8 501	300	
55086	Wokuhl-Dabelow	597	30 742	1 068	1 423	63 758	107	8 842	4 421	200	
55087	Lindetal	1 370	50 772	5 271	3 929	160 053	117	55 591	18 530	300	
55088	Datzetal	1 032	48 051	7 495	1 277	118 924	115	45 139	12 897	350	
55089	Galenbeck	1 523	51 626	12 416	66 498	413 913	272	50 424	16 808	300	
55090	Sponholz	847	49 968	25 580	7 118	119 398	141	8 919	3 568	250	
Landkreis Müritz											
56001	Adamshoffnung	218	9 919	3 985	352	24 543	113	3 379	1 690	200	
56002	Alt Rehse	347	25 593	2 921	309	36 395	105	2 536	1 103	230	
56003	Alt Schönau	245	5 123	225	248	24 182	99	9 963	3 985	250	
56004	Alt Schwerin	590	20 409	6 483	17 129	167 120	283	6 687	3 344	200	

nach Gemeinden

von						Realsteuer- aufbringungskraft		Steuer- einnahmekraft		Ge- meinde- nummer
Grundsteuer B			Gewerbesteuer							
Auf- kommen	Grund- betrag	Hebe- satz	Auf- kommen	Grund- betrag	Hebe- satz					
EUR		%	EUR		%	EUR	EUR/ EW	EUR	EUR/ EW	
6 885	2 295	300	60 860	24 344	250	82 857	524	82 689	523	55002
51 369	17 123	300	5 954	2 126	280	79 211	107	138 207	188	55003
98 877	31 896	310	116 459	38 820	300	260 972	136	389 296	202	55004
55 780	17 994	310	11 009	3 670	300	85 360	101	166 400	197	55005
58 878	19 626	300	11 440	4 086	280	125 117	99	208 892	165	55008
376 988	99 207	380	272 868	82 687	330	593 313	125	1 055 376	222	55009
19 798	6 599	300	49 629	19 852	250	92 301	269	101 664	296	55010
56 696	18 289	310	21 792	7 264	300	102 171	102	180 319	180	55011
53 818	17 939	300	17 769	5 923	300	91 695	90	203 228	199	55012
525 399	151 849	346	566 322	188 774	300	1 149 653	147	1 753 540	225	55020
10 155	3 385	300	1 404	562	250	20 358	116	41 062	235	55021
9 312	3 104	300	3 109	1 036	300	18 358	120	29 540	193	55022
19 065	6 150	310	2 653	884	300	25 153	107	38 125	162	55023
4 396	1 465	300	745	248	300	13 780	139	16 576	167	55026
95 469	31 823	300	68 226	34 113	200	229 346	168	401 850	295	55028
16 552	5 339	310	2 998	999	300	29 199	85	46 207	134	55029
35 979	11 606	310	5 414	1 805	300	55 008	93	112 818	190	55032
55 812	15 946	350	35 442	14 177	250	110 722	126	177 689	202	55033
42 068	13 570	310	6 591	2 197	300	71 198	89	114 113	143	55035
33 128	10 686	310	21 878	7 293	300	66 849	124	96 463	178	55037
25 095	7 605	330	14 331	5 211	275	54 349	263	68 337	330	55039
20 126	6 709	300	51 807	17 269	300	94 245	204	111 154	241	55043
289 992	90 623	320	287 105	95 702	300	619 088	160	923 915	239	55044
45 034	14 527	310	14 285	4 762	300	88 568	111	123 784	155	55045
24 808	8 269	300	14 181	5 252	270	52 737	156	81 561	242	55046
16 086	5 362	300	27 844	10 125	275	58 920	198	68 694	231	55047
67 904	22 635	300	9 980	3 992	250	114 147	91	247 127	196	55049
1 511 800	503 933	300	3 578 045	1 192 682	300	5 420 718	241	7 997 940	355	55050
71 931	23 977	300	87 129	32 270	270	189 894	163	326 523	280	55051
9 190	2 626	350	2 834	945	300	19 257	109	29 125	165	55053
28 499	9 500	300	16 218	6 487	250	60 293	109	109 173	198	55054
36 157	12 052	300	23 780	11 890	200	80 234	272	90 598	307	55055
45 996	15 332	300	25 725	8 575	300	99 981	132	144 104	190	55058
37 501	10 417	360	31 828	11 574	275	87 461	173	112 201	222	55061
19 251	5 834	330	8 448	3 072	275	41 150	131	55 256	175	55062
30 732	10 244	300	5 445	2 017	270	52 821	97	84 759	155	55066
36 587	9 628	380	6 785	1 939	350	53 499	98	85 277	156	55068
106 534	35 511	300	94 888	33 889	280	235 572	223	363 226	343	55069
53 845	17 369	310	36 773	12 258	300	104 968	131	157 070	196	55070
9 730	2 948	330	2 140	778	275	17 973	150	29 960	250	55071
252 243	84 081	300	155 482	55 529	280	479 633	146	743 617	227	55074
33 997	11 332	300	18 401	7 360	250	66 416	118	140 632	249	55076
288 162	82 332	350	619 782	206 594	300	1 009 176	241	1 315 821	314	55078
84 195	28 065	300	29 224	10 437	280	139 340	87	316 011	197	55079
73 162	24 387	300	36 762	12 254	300	128 179	176	171 719	236	55080
17 367	5 789	300	7 090	2 836	250	35 989	101	88 663	250	55081
374 441	124 814	300	353 878	122 027	290	904 828	179	1 252 202	248	55082
79 090	21 969	360	21 166	7 299	290	141 497	107	202 800	153	55083
26 353	7 986	330	13 371	4 862	275	59 637	136	78 762	180	55084
22 421	7 474	300	6 117	2 447	250	53 408	93	90 550	158	55085
45 634	14 721	310	9 282	3 094	300	70 770	119	112 086	188	55086
78 835	22 524	350	25 627	8 542	300	147 793	108	217 958	159	55087
65 449	18 700	350	8 336	2 779	300	103 573	100	174 926	170	55088
74 363	24 788	300	289 126	144 563	200	569 247	374	585 145	384	55089
67 968	22 656	300	42 511	15 459	275	134 118	158	220 313	260	55090
18 845	6 282	300	2 319	773	300	28 053	129	45 131	207	56001
32 309	9 791	330	1 550	674	230	38 475	111	75 779	218	56002
12 583	4 194	300	1 636	545	300	25 574	104	32 496	133	56003
48 714	16 238	300	111 719	37 240	300	178 321	302	195 340	331	56004

Ge- meinde- nummer	Gemeinde	Ein- wohner am 30.6. 2004	Gemeindeanteil an der		Gewerbe- steuer- umlage	Realsteuer- Istaufkommen		Da		
			Einkom- men- steuer	Umsatz- steuer				Grundsteuer A		
								Auf- kommen	Grund- betrag	Hebe- satz
						EUR				
56005	Altenhof	417	15 602	6 978	4 820	69 639	167	7 568	3 027	250
56006	Ankershagen	728	37 110	3 523	1 464	65 137	89	12 204	6 102	200
56007	Bollewick	427	19 982	6 537	4 317	68 271	160	10 294	4 679	220
56008	Buchholz	158	5 721	66	799	23 704	150	6 386	3 193	200
56009	Bütow	520	21 861	6 382	3 287	70 821	136	25 195	10 498	240
56010	Fincken	452	14 517	1 068	139	43 974	97	15 662	7 119	220
56011	Göhren-Lebbin	623	20 153	3 430	2 617	238 880	383	4 875	2 438	200
56012	Gotthun	312	13 857	5 482	3 091	50 343	161	5 411	2 460	220
56013	Grabow-Below	135	4 477	1 219	498	15 711	116	5 286	2 114	250
56014	Grabowhöfe	1 064	46 187	2 432	3 405	108 228	102	21 498	9 347	230
56015	Groß Dratow	405	11 102	1 501	498	34 898	86	14 953	5 981	250
56016	Groß Flotow	177	5 013	260	133	22 001	124	12 475	4 990	250
56017	Groß Gievitz	537	25 764	3 424	4 475	77 149	144	17 374	5 791	300
56018	Groß Kelle	140	3 525	561	3 061	39 508	282	4 575	1 989	230
56019	Groß Plasten	804	43 684	16 265	1 849	81 424	101	14 017	4 672	300
56020	Groß Vielen	355	6 917	15 188	591	28 034	79	6 251	2 500	250
56021	Grüssow	129	6 258	3 381	330	8 559	66	-266	-133	200
56022	Hinrichshagen	171	7 893	70	354	20 035	117	11 229	4 492	250
56023	Hohen Wangelin	750	47 552	23 945	6 424	121 466	162	7 910	3 164	250
56024	Jabel	594	28 265	3 563	2 338	76 229	128	18 390	9 195	200
56025	Jaebetz	177	4 173	270	-62	15 989	90	7 929	2 643	300
56026	Kambs	275	11 040	1 978	257	19 426	71	6 338	2 881	220
56027	Kargow	750	38 684	10 363	996	71 746	96	12 039	4 013	300
56028	Kieve	165	4 916	-	316	16 053	97	4 905	1 962	250
56029	Klein Lukow	273	8 613	1 077	273	33 664	123	19 442	7 777	250
56030	Klink	1 155	68 424	17 691	6 066	208 839	181	7 214	2 886	250
56031	Klocksinn	451	13 955	1 408	444	34 055	76	12 479	4 992	250
56032	Kogel	379	18 969	1 991	385	25 366	67	4 097	2 049	200
56033	Krukow	169	11 296	526	244	21 736	129	4 999	2 500	200
56034	Lansen	258	13 334	1 929	327	26 475	103	10 066	3 355	300
56035	Lapitz	171	3 525	260	129	15 020	88	5 973	2 597	230
56036	Lärz	593	23 398	2 393	2 582	76 081	128	9 595	4 798	200
56037	Leizen	528	22 179	3 892	8 203	115 497	219	17 751	5 917	300
56038	Lexow	186	4 818	2 265	642	16 581	89	2 826	1 413	200
56039	Ludorf	513	23 556	2 943	2 917	70 626	138	12 059	5 243	230
56041	Malchow, Stadt	7 382	367 142	129 979	94 300	1 247 454	169	9 923	4 962	200
56042	Mallin	431	28 582	1 271	599	44 262	103	20 631	8 970	230
56043	Marihn	286	10 247	2 843	2 967	40 724	142	6 760	3 380	200
56044	Massow	234	7 721	790	541	17 879	76	5 298	1 766	300
56045	Melz	413	15 882	3 592	2 083	44 707	108	7 646	3 823	200
56047	Möllenhagen	1 991	102 752	102 082	53 416	430 883	216	32 101	13 660	235
56048	Mollenstorf	269	5 551	521	261	28 530	106	13 215	5 286	250
56049	Moltzow	368	14 554	3 704	1 224	52 564	143	22 425	8 970	250
56050	Neu Gaarz	133	2 647	530	224	19 899	150	7 176	2 870	250
56051	Nossentiner Hütte	713	35 316	5 359	2 251	73 208	103	4 133	2 067	200
56052	Penkow	281	16 139	3 636	822	27 212	97	10 522	5 261	200
56053	Penzlin, Stadt	2 539	132 409	56 572	31 956	417 920	165	22 866	9 146	250
56054	Priborn	437	24 191	2 106	4 365	56 503	129	4 292	2 146	200
56055	Puchow	141	3 074	-	138	14 015	99	4 940	2 470	200
56056	Rechlin	2 365	120 234	16 966	103 096	826 297	349	9 801	4 901	200
56057	Röbel/Müritze, Stadt	5 510	381 464	175 737	85 261	980 655	178	22 016	7 863	280
56058	Rogeez	329	18 921	910	470	23 202	71	3 720	1 860	200
56059	Satow	196	8 796	-	203	17 523	89	7 065	3 533	200
56060	Schloen	456	18 946	2 017	9 395	93 312	205	8 758	2 919	300
56061	Schwarz	416	18 080	3 738	943	49 513	119	6 210	3 105	200
56062	Schwinkendorf	589	24 459	2 252	2 080	65 561	111	22 276	7 425	300
56063	Sietow	650	39 586	4 493	3 291	78 100	120	14 435	5 774	250
56064	Silz	379	16 700	1 073	1 268	42 209	111	4 440	2 220	200
56065	Stuer	301	12 601	2 988	813	30 658	102	5 393	2 451	220
56066	Torgelow am See	462	18 336	1 554	2 199	44 776	97	6 269	2 508	250
56067	Varchentin	389	10 746	392	414	32 790	84	13 829	4 610	300
56068	Vielitz	518	22 800	4 815	2 221	53 564	103	10 958	3 653	300

nach Gemeinden

von						Realsteuer- aufbringungskraft		Steuer- einnahmekraft		Ge- meinde- nummer
Grundsteuer B			Gewerbesteuer							
Auf- kommen	Grund- betrag	Hebe- satz	Auf- kommen	Grund- betrag	Hebe- satz					
EUR		%	EUR		%	EUR	EUR/ EW	EUR	EUR/ EW	
31 681	10 560	300	30 390	10 479	290	75 793	182	99 100	238	56005
44 214	14 738	300	8 719	2 906	300	74 227	102	126 589	174	56006
31 696	10 565	300	26 281	9 386	280	76 358	179	105 664	247	56007
12 972	4 324	300	4 346	1 738	250	27 813	176	34 835	220	56008
24 183	8 061	300	21 443	7 148	300	74 593	143	107 321	206	56009
27 402	9 134	300	910	303	300	49 292	109	69 899	155	56010
216 931	72 310	300	17 074	5 691	300	272 868	438	300 999	483	56011
26 112	8 704	300	18 820	6 721	280	56 503	181	77 678	249	56012
7 174	2 391	300	3 251	1 084	300	16 581	123	23 371	173	56013
64 522	21 507	300	22 208	7 403	300	119 075	112	180 709	170	56014
16 696	5 565	300	3 249	1 083	300	36 677	91	52 729	130	56015
8 359	2 388	350	1 167	292	400	20 936	118	27 859	157	56016
30 584	10 195	300	29 191	9 730	300	78 765	147	112 638	210	56017
14 964	4 988	300	19 969	6 656	300	42 363	303	44 641	319	56018
53 335	16 162	330	14 072	4 021	350	79 186	98	152 817	190	56019
16 639	5 546	300	5 144	1 286	400	29 007	82	52 980	149	56020
6 653	2 218	300	2 172	724	300	9 565	74	21 099	164	56021
6 496	2 165	300	2 310	770	300	20 457	120	30 872	181	56022
74 030	24 677	300	39 526	13 967	283	135 559	181	217 538	290	56023
45 131	15 044	300	12 708	5 083	250	89 279	150	128 818	217	56024
8 469	2 823	300	-409	-136	300	15 574	88	21 562	122	56025
11 411	3 804	300	1 677	559	300	21 657	79	38 343	139	56026
52 121	15 794	330	7 586	2 167	350	70 667	94	132 471	177	56027
9 218	3 073	300	1 930	689	280	17 362	105	23 710	144	56028
11 845	3 702	320	2 377	594	400	32 986	121	45 465	167	56029
155 465	47 111	330	46 160	13 189	350	209 957	182	314 332	272	56030
18 840	6 280	300	2 736	967	283	36 448	81	56 329	125	56031
18 738	6 246	300	2 531	844	300	28 995	77	56 314	149	56032
15 245	5 082	300	1 492	533	280	25 088	148	40 682	241	56033
13 902	4 213	330	2 507	716	350	24 674	96	44 350	172	56034
8 144	2 468	330	903	282	320	15 525	91	20 434	119	56035
49 644	16 548	300	16 842	5 614	300	85 707	145	117 234	198	56036
46 062	15 354	300	51 684	17 822	290	121 722	231	147 474	279	56037
9 545	3 182	300	4 210	1 403	300	18 633	100	26 787	144	56038
39 538	13 179	300	19 029	6 343	300	77 370	151	109 327	213	56039
622 531	177 866	350	615 000	205 000	300	1 255 298	170	1 788 647	242	56041
19 460	5 897	330	4 171	1 303	320	45 563	106	84 979	197	56042
15 374	5 125	300	18 590	6 197	300	44 710	156	58 476	204	56043
9 166	3 055	300	3 415	1 178	290	18 338	78	29 053	124	56044
25 735	8 578	300	11 326	4 530	250	52 563	127	75 601	183	56045
138 409	43 253	320	260 373	94 338	276	471 313	237	659 262	331	56047
13 611	3 889	350	1 704	568	300	27 664	103	35 448	132	56048
22 151	7 384	300	7 988	2 663	300	54 870	149	77 078	209	56049
11 340	3 780	300	1 383	489	283	21 335	160	25 229	190	56050
54 392	18 131	300	14 683	4 894	300	82 505	116	133 485	187	56051
11 329	3 776	300	5 361	1 787	300	30 960	110	55 651	198	56052
172 746	52 347	330	222 308	69 471	320	415 675	164	619 774	244	56053
28 484	9 495	300	23 727	9 491	250	66 996	153	97 528	223	56054
8 234	2 745	300	841	300	280	16 236	115	20 265	144	56055
188 951	62 984	300	627 545	224 123	280	917 285	388	994 135	420	56056
402 585	125 808	320	556 054	185 351	300	1 022 101	185	1 629 660	296	56057
16 402	5 467	300	3 080	1 027	300	26 424	80	52 512	160	56058
9 120	3 040	300	1 338	446	300	20 214	103	31 934	163	56059
23 276	7 759	300	61 278	20 426	300	96 412	211	114 715	252	56060
37 561	12 520	300	5 742	2 051	280	56 860	137	84 162	202	56061
31 957	10 652	300	11 328	4 531	250	68 241	116	101 568	172	56062
42 195	14 065	300	21 470	7 157	300	84 181	130	139 043	214	56063
29 493	9 831	300	8 276	2 759	300	47 658	126	70 100	185	56064
20 313	6 771	300	4 952	1 769	280	34 600	115	53 856	179	56065
24 164	8 055	300	14 343	4 781	300	48 416	105	72 626	157	56066
15 810	4 791	330	3 151	900	350	30 200	78	44 745	115	56067
28 114	9 371	300	14 492	4 831	300	55 820	108	89 320	172	56068

Gemeinde- nummer	Gemeinde	Ein- wohner am 30.6. 2004	Gemeindeanteil an der		Gewerbe- steuer- umlage	Realsteuer- Istaufkommen		Da		
			Einkom- men- steuer	Umsatz- steuer				Grundsteuer A		
								Auf- kommen	Grund- betrag	Hebe- satz
			EUR				EUR/ EW	EUR		
56069	Vipperow	444	16 176	2 931	616	42 243	95	9 595	4 798	200
56070	Vollrathsrue	535	18 788	1 925	1 156	61 011	114	26 567	10 627	250
56071	Walow	421	13 150	14 782	23 906	191 764	455	4 986	2 493	200
56072	Waren (Müritz), Stadt	21 656	1 636 829	889 209	534 387	5 562 495	257	39 781	14 208	280
56073	Wredenhagen	524	31 145	27 436	3 004	58 155	111	9 191	3 676	250
56074	Zepkow	249	8 648	587	2 656	32 909	132	7 601	2 534	300
56075	Zislow	197	7 014	790	1 556	37 065	188	4 444	2 222	200
Landkreis Nordvorpommern										
57002	Ahrenshoop	807	40 805	14 852	15 792	215 528	267	997	399	250
57005	Altenpleen	1 001	43 709	9 741	16 147	181 375	181	20 309	6 770	300
57006	Bad Sülze, Stadt	1 965	136 239	36 017	35 747	361 128	184	7 481	2 267	330
57008	Bartelshagen II b. Barth	477	17 335	596	425	25 361	53	8 799	4 400	200
57009	Barth, Stadt	9 395	473 749	171 454	94 774	1 345 572	143	19 068	8 475	225
57011	Behnkendorf	406	7 453	2 326	12 051	99 337	245	13 685	5 474	250
57013	Born a. Darß	1 167	68 254	20 894	25 589	273 104	234	6 899	2 760	250
57014	Brandshagen	1 314	88 077	4 206	4 155	118 744	90	23 739	9 496	250
57020	Dettmannsdorf	1 182	54 871	27 194	9 347	156 780	133	29 479	9 826	300
57021	Deyelsdorf	614	21 116	2 141	1 178	54 076	88	22 139	7 380	300
57022	Dierhagen	1 649	87 479	15 143	14 817	248 467	151	9 514	3 806	250
57024	Drechow	266	11 907	623	314	28 369	107	11 212	5 606	200
57026	Eixen	928	26 362	2 781	2 137	82 896	89	29 859	14 930	200
57027	Elmenhorst	820	37 036	3 024	9 926	104 532	127	12 694	4 231	300
57028	Franzburg, Stadt	1 762	110 303	28 089	17 653	207 470	118	10 208	4 083	250
57029	Fuhlendorf	983	38 732	5 023	1 364	73 473	75	2 859	1 430	200
57030	Glewitz	674	24 568	1 408	657	74 771	111	46 390	15 463	300
57031	Grammendorf	676	30 876	2 517	6 573	106 070	157	33 880	11 293	300
57032	Gransebieth	686	29 643	3 725	835	67 317	98	22 772	7 591	300
57036	Grimmen, Stadt	11 438	845 942	298 582	201 256	2 106 869	184	43 293	14 431	300
57037	Groß Kordshagen	414	16 420	2 168	514	40 270	97	18 320	6 107	300
57038	Groß Mohrdorf	882	40 671	2 383	2 347	104 820	119	25 207	8 402	300
57039	Horst	533	33 217	1 355	5 360	69 312	130	17 530	5 843	300
57040	Hugoldsdorf	161	4 587	260	1 416	24 565	153	8 645	4 323	200
57041	Jakobsdorf	542	27 570	1 403	849	47 640	88	18 576	6 192	300
57043	Karnin	267	10 845	1 121	339	21 245	80	7 696	2 565	300
57046	Kirchdorf	597	39 000	1 329	727	49 231	82	15 972	5 324	300
57047	Klausdorf	671	36 134	2 476	3 066	78 357	117	11 877	3 712	320
57049	Kramerhof	1 692	88 090	11 423	40 254	399 667	236	15 843	5 281	300
57051	Kummerow	382	19 056	521	486	29 477	77	11 080	4 432	250
57054	Löbnitz	730	36 987	8 105	-211	47 540	65	18 110	9 055	200
57055	Lüdershagen	594	25 581	2 309	-527	38 814	65	15 445	5 516	280
57056	Lüssow	937	57 225	33 500	118 070	792 544	846	14 183	5 673	250
57057	Marlow, Stadt	5 257	290 909	87 606	151 750	1 181 504	225	90 592	30 197	300
57059	Miltzow	1 486	71 340	13 060	10 989	170 068	114	16 363	6 545	250
57060	Neu Bartelshagen	426	14 565	1 037	593	40 429	95	20 250	8 100	250
57062	Niepars	2 035	127 370	50 694	14 822	299 077	147	61 711	19 047	324
57064	Pantelitz	742	41 293	5 549	2 325	63 563	86	12 238	4 895	250
57065	Papenhagen	639	33 511	2 718	492	46 666	73	21 627	7 209	300
57067	Preetz	1 021	74 183	9 468	9 939	117 046	115	15 890	5 297	300
57068	Prerow	1 723	101 911	34 388	35 316	490 847	285	1 621	648	250
57069	Prohn	1 933	114 232	15 122	9 681	163 925	85	14 852	4 951	300
57070	Pruchten	689	34 865	3 888	2 094	58 015	84	2 239	1 120	200
57073	Reinberg	1 162	67 655	8 319	5 323	123 081	106	23 238	7 746	300
57074	Ribnitz-Damgarten, Stadt	17 130	1 158 834	496 430	194 400	2 226 184	130	35 959	17 980	200
57075	Richtenberg, Stadt	1 481	75 695	39 878	26 527	260 989	176	9 387	4 694	200
57076	Saal	1 440	63 118	4 891	9 491	135 651	94	16 971	8 486	200
57077	Schlemmin	325	14 456	1 416	270	26 045	80	8 861	4 431	200
57079	Semlow	888	36 391	9 724	38 089	293 138	330	17 280	8 640	200
57081	Splietsdorf	593	28 509	15 823	18 231	130 449	220	24 955	8 318	300
57083	Steinhagen	2 747	196 002	18 388	22 344	290 293	106	19 712	6 571	300
57085	Tribsees, Stadt	3 022	140 984	54 855	16 450	327 362	108	26 204	13 102	200
57086	Trinwillershagen	1 427	69 082	9 238	6 103	135 569	95	23 828	11 914	200

nach Gemeinden

von						Realsteuer- aufbringungskraft		Steuer- einnahmekraft		Ge- meinde- nummer
Grundsteuer B			Gewerbesteuer							
Auf- kommen	Grund- betrag	Hebe- satz	Auf- kommen	Grund- betrag	Hebe- satz					
EUR		%	EUR		%	EUR	EUR/ EW	EUR	EUR/ EW	
29 292	9 764	300	3 356	1 342	250	49 170	111	73 412	165	56069
27 327	9 109	300	7 117	2 515	283	64 288	120	90 524	169	56070
30 864	10 288	300	155 914	51 971	300	201 010	477	209 711	498	56071
2 037 574	617 447	330	3 485 140	1 161 713	300	5 732 679	265	8 306 261	384	56072
30 676	10 225	300	18 288	6 531	280	64 048	122	130 697	249	56073
8 562	2 854	300	16 746	5 774	290	33 575	135	43 229	174	56074
22 469	7 748	290	10 152	3 384	300	42 392	215	51 134	260	56075
111 538	37 179	300	102 993	34 331	300	234 721	291	289 093	358	57002
55 756	17 424	320	105 310	35 103	300	183 952	184	236 795	237	57005
120 497	36 514	330	233 150	77 717	300	370 076	188	555 021	282	57006
13 773	4 591	300	2 789	930	300	29 103	61	52 772	111	57008
636 299	187 147	340	690 205	206 031	335	1 298 808	138	2 017 666	215	57009
20 136	6 712	300	65 516	26 206	250	116 589	287	116 967	288	57011
99 316	33 105	300	166 889	55 630	300	291 644	250	379 469	325	57013
72 417	24 139	300	22 588	9 035	250	133 524	102	252 965	193	57014
66 329	22 110	300	60 972	20 324	300	161 968	137	254 194	215	57020
25 516	8 505	300	6 421	2 568	250	54 693	89	84 279	137	57021
142 319	47 440	300	96 634	32 211	300	271 685	165	390 591	237	57022
15 083	5 028	300	2 074	691	300	32 731	123	49 180	185	57024
41 412	13 804	300	11 625	4 650	250	97 224	105	133 602	144	57026
37 877	12 626	300	53 961	21 584	250	119 873	146	163 174	199	57027
82 129	23 465	350	115 133	38 378	300	208 514	118	368 469	209	57028
61 712	20 571	300	8 902	2 967	300	83 505	85	139 666	142	57029
24 093	8 031	300	4 288	1 429	300	68 666	102	102 720	152	57030
29 306	9 769	300	42 884	14 295	300	104 316	154	142 113	210	57031
39 090	13 030	300	5 455	1 818	300	68 509	100	111 581	163	57032
751 021	250 340	300	1 312 555	437 518	300	2 241 927	196	3 485 947	305	57036
19 156	6 385	300	2 794	1 118	250	39 910	96	63 822	154	57037
64 300	21 433	300	15 313	5 104	300	109 528	124	164 695	187	57038
22 638	7 546	300	29 144	11 658	250	75 662	142	116 684	219	57039
6 677	2 226	300	9 243	3 081	300	27 362	170	32 424	201	57040
24 445	8 148	300	4 619	1 848	250	48 440	89	86 366	159	57041
11 330	3 777	300	2 219	740	300	21 373	80	36 856	138	57043
29 303	9 768	300	3 956	1 582	250	51 164	86	104 632	175	57046
46 469	14 522	320	20 011	6 670	300	79 389	118	127 779	190	57047
165 048	66 019	250	218 776	87 510	250	509 133	301	599 710	354	57049
15 753	5 251	300	2 644	1 058	250	31 852	83	57 717	151	57051
30 578	10 193	300	-1 148	-459	250	55 181	76	113 634	156	57054
27 038	7 725	350	-3 669	-1 147	320	36 186	61	73 698	124	57055
136 675	45 558	300	641 686	256 674	250	958 918	1 023	951 918	1 016	57056
266 179	88 726	300	824 733	329 893	250	1 390 763	265	1 720 953	327	57057
93 978	31 326	300	59 727	23 891	250	196 982	133	295 756	199	57059
16 956	5 652	300	3 223	1 289	250	42 617	100	62 804	147	57060
133 928	40 832	328	103 438	32 224	321	284 938	140	493 463	242	57062
38 679	12 893	300	12 646	5 058	250	71 614	97	130 812	176	57064
22 364	7 455	300	2 675	1 070	250	46 061	72	93 712	147	57065
47 121	15 707	300	54 035	21 614	250	133 119	130	233 205	228	57067
258 900	86 300	300	230 326	76 775	300	535 229	311	672 444	390	57068
96 457	30 143	320	52 616	21 046	250	180 393	93	340 678	176	57069
42 116	14 039	300	13 660	4 553	300	65 093	94	114 147	166	57070
66 280	22 093	300	33 563	11 573	290	130 122	112	224 826	193	57073
964 640	321 547	300	1 225 585	422 616	290	2 450 366	143	4 323 223	252	57074
78 596	26 199	300	173 006	57 669	300	278 634	188	394 591	266	57075
56 776	18 925	300	61 904	20 635	300	148 760	103	229 718	160	57076
15 707	5 236	300	1 477	591	250	30 362	93	51 103	157	57077
68 837	22 946	300	207 021	82 808	250	353 936	399	374 899	422	57079
26 227	8 742	300	79 267	39 634	200	171 555	289	207 792	350	57081
149 146	49 715	300	121 435	48 574	250	336 326	122	598 055	218	57083
193 859	64 620	300	107 299	35 766	300	363 886	120	593 398	196	57085
71 931	23 977	300	39 810	13 270	300	151 687	106	248 465	174	57086

Gemeinde- nummer	Gemeinde	Ein- wohner am 30.6. 2004	Gemeindeanteil an der		Gewerbe- steuer- umlage	Realsteuer- Istaufkommen		Da		
			Einkom- men- steuer	Umsatz- steuer				Grundsteuer A		
								Auf- kommen	Grund- betrag	Hebe- satz
						EUR				
57087	Velgast	2 042	109 803	11 079	6 268	157 906	77	42 762	14 254	300
57088	Weitenhagen	273	10 344	786	1 525	32 993	121	15 939	5 313	300
57089	Wendisch Baggendorf	587	27 545	1 815	1 216	41 724	71	15 314	5 105	300
57090	Wendorf	1 081	59 628	15 518	43 091	297 026	275	16 054	5 351	300
57091	Wieck a. Darß	720	30 680	3 368	5 357	109 937	153	2 360	944	250
57092	Wilmshagen	326	14 724	1 219	-88	24 751	76	11 938	3 979	300
57093	Wittenhagen	1 378	80 953	19 602	42 308	334 640	243	21 391	8 556	250
57094	Wustrow	1 313	109 584	14 438	34 126	351 722	268	1 241	496	250
57095	Zarrendorf	1 116	66 362	5 371	7 453	93 207	84	2 135	854	250
57096	Zingst	3 215	170 664	43 607	54 704	901 852	281	11 426	3 809	300
57097	Süderholz	4 544	226 658	18 441	5 280	363 413	80	147 681	49 227	300
57098	Divitz-Spoldershagen	491	17 921	2 494	2 848	50 752	103	13 860	6 930	200
57099	Gremersdorf-Buchholz	798	24 495	4 723	11 793	133 986	168	24 287	8 096	300
57100	Millienhagen-Oebelitz	411	14 676	376	6 527	72 685	177	14 495	7 248	200
57101	Kenz-Küstrow	553	17 396	4 838	929	45 672	83	13 772	5 509	250
57102	Ahrenshagen-Daskow	2 183	114 232	31 215	92 509	785 686	360	39 134	19 567	200
57103	Lindholz	742	33 402	22 017	35 791	292 794	395	22 472	7 491	300
Landkreis Nordwestmecklenburg										
58001	Alt Meteln	1 384	113 842	3 918	8 016	150 790	109	28 875	9 625	300
58003	Bad Kleinen	3 768	285 286	44 089	22 321	395 501	105	13 614	6 807	200
58004	Badow	391	16 176	1 121	-829	19 146	49	7 716	3 858	200
58005	Barnekow	677	27 948	6 754	2 334	55 915	83	12 196	6 098	200
58007	Benz	653	21 543	1 055	605	53 776	82	18 959	7 584	250
58008	Bernstorf	352	14 492	857	913	33 550	95	14 324	7 162	200
58009	Bibow	309	5 733	3 014	1 090	48 836	158	7 901	3 951	200
58010	Blowatz	1 247	57 580	5 035	9 392	133 366	107	25 366	12 683	200
58012	Boiensdorf	531	18 982	5 729	2 221	55 622	105	9 988	4 994	200
58014	Boltenhagen	2 534	147 145	28 456	37 570	594 870	235	19 457	6 486	300
58015	Börzow	764	41 745	2 388	2 831	62 370	82	12 136	6 068	200
58016	Brüsewitz	2 420	165 163	67 178	84 005	730 206	302	32 200	10 733	300
58018	Carlow	1 269	83 272	11 683	20 459	228 621	180	23 156	11 578	200
58019	Cramonshagen	579	53 248	5 160	7 489	73 887	128	7 165	3 583	200
58020	Dalberg-Wendelstorf	570	64 606	9 883	3 932	61 902	109	11 306	3 769	300
58021	Damshagen	916	61 508	3 159	7 846	119 199	130	24 288	8 096	300
58022	Dassow, Stadt	4 015	270 539	24 285	90 992	804 086	200	49 933	18 632	268
58023	Dechow	212	14 760	914	791	22 512	106	8 370	4 185	200
58025	Dorf Mecklenburg	3 101	187 792	71 146	56 385	659 178	213	27 001	9 000	300
58026	Dragun	874	42 954	5 266	3 467	73 117	84	10 794	5 397	200
58028	Gadebusch, Stadt	6 045	479 386	164 018	246 736	1 504 371	249	33 136	16 568	200
58029	Gägelow	2 686	184 644	97 524	64 829	603 087	225	22 527	9 011	250
58030	Glasin	907	34 632	4 410	14 992	150 497	166	18 940	9 470	200
58031	Gottesgabe	861	44 758	13 829	14 803	156 059	181	17 352	8 676	200
58032	Grambow	742	47 831	1 037	1 383	57 343	77	14 623	4 874	300
58033	Gramkow	1 100	49 332	4 934	5 039	112 046	102	21 254	10 627	200
58034	Grevesmühlen, Stadt	11 022	809 173	424 640	258 804	2 506 608	227	37 583	15 033	250
58035	Grieben	166	8 722	-	233	13 409	81	5 485	2 743	200
58038	Groß Molzahn	361	22 921	1 271	1 857	45 563	126	4 972	2 486	200
58041	Groß Siemz	307	14 992	777	84	25 227	82	11 197	5 599	200
58042	Groß Stieten	680	37 328	6 766	1 932	79 539	117	5 267	2 107	250
58043	Groß Walmstorf	493	20 457	930	3 064	58 656	119	15 652	5 217	300
58045	Hanshagen	443	16 054	260	370	33 069	75	11 771	5 886	200
58047	Hohen Viecheln	660	42 098	5 476	2 444	54 479	83	6 971	3 486	200
58048	Holdorf	426	13 919	890	-16 902	-79 986	-188	9 359	4 680	200
58049	Hornstorf	1 235	56 530	26 757	32 166	290 581	235	8 772	4 386	200
58050	Insel Poel	2 856	167 199	27 304	28 928	424 885	149	41 373	16 549	250
58051	Jesendorf	483	22 324	309	875	35 269	73	12 703	5 081	250
58053	Klein Trebbow	791	40 025	741	3 032	81 908	104	24 014	8 005	300
58054	Klützt, Stadt	3 211	169 737	40 020	34 340	433 649	135	48 419	19 368	250
58055	Kneese	334	13 615	8	335	31 480	94	14 768	4 923	300
58056	Köchelstorf	388	22 276	66 040	1 600	43 163	111	9 880	4 940	200
58058	Krembz	980	44 990	2 494	294	74 758	76	29 908	14 954	200

nach Gemeinden

von						Realsteuer- aufbringungskraft		Steuer- einnahmekraft		Ge- meinde- nummer
Grundsteuer B			Gewerbesteuer							
Auf- kommen	Grund- betrag	Hebe- satz	Auf- kommen	Grund- betrag	Hebe- satz					
EUR		%	EUR		%	EUR	EUR/ EW	EUR	EUR/ EW	
87 889	29 296	300	27 255	13 628	200	176 679	87	330 331	162	57087
8 763	2 921	300	8 291	3 316	250	32 827	120	46 110	169	57088
18 467	6 156	300	7 943	2 648	300	41 448	71	79 385	135	57089
93 618	31 206	300	187 354	93 677	200	408 055	377	461 309	427	57090
72 639	24 213	300	34 938	11 646	300	121 583	169	161 182	224	57091
13 295	4 432	300	-482	-193	250	24 113	74	45 379	139	57092
83 313	27 771	300	229 936	91 974	250	398 544	289	485 572	352	57093
127 912	42 637	300	222 569	74 190	300	376 198	287	505 054	385	57094
50 577	16 859	300	40 495	16 198	250	109 962	99	197 835	177	57095
474 198	135 485	350	416 228	118 922	350	841 926	262	1 062 168	330	57096
192 771	64 257	300	22 961	11 481	200	373 445	82	693 846	153	57097
21 403	7 134	300	15 489	6 196	250	60 036	122	83 974	171	57098
32 780	10 927	300	76 919	25 640	300	135 595	170	161 729	203	57099
15 617	5 206	300	42 573	14 191	300	78 682	191	92 424	225	57100
25 834	8 611	300	6 066	2 022	300	48 959	89	76 449	138	57101
143 228	47 743	300	603 324	201 108	300	828 660	380	922 210	422	57102
36 858	12 286	300	233 464	77 821	300	299 105	403	330 609	446	57103
69 627	23 209	300	52 288	17 429	300	156 398	113	306 615	222	58001
236 312	78 771	300	145 575	48 525	300	437 039	116	845 519	224	58003
16 843	5 614	300	-5 413	-1 804	300	22 960	59	46 837	120	58004
31 028	10 343	300	12 691	5 076	250	65 708	97	108 012	160	58005
31 111	7 778	400	3 706	1 324	280	48 841	75	78 493	120	58007
13 259	4 420	300	5 967	1 989	300	38 295	109	57 883	164	58008
33 822	11 274	300	7 113	2 371	300	55 539	180	65 234	211	58009
50 813	16 938	300	57 187	20 424	280	151 173	121	224 867	180	58010
33 560	11 187	300	12 074	4 830	250	65 255	123	94 493	178	58012
334 471	111 490	300	240 942	81 675	295	651 036	257	841 380	332	58014
31 753	10 584	300	18 481	6 160	300	69 801	91	125 944	165	58015
150 146	50 049	300	547 860	182 620	300	758 964	314	966 019	399	58016
72 014	24 005	300	133 451	44 484	300	246 843	195	350 944	277	58018
30 900	10 300	300	35 822	16 283	220	94 029	162	163 879	283	58019
33 498	11 166	300	17 098	8 549	200	73 709	129	167 235	293	58020
48 003	14 546	330	46 908	17 057	275	121 736	133	200 424	219	58021
270 928	90 309	300	483 225	198 043	244	963 985	240	1 263 999	315	58022
8 984	2 995	300	5 158	1 719	300	25 511	120	45 642	215	58023
203 135	63 480	320	429 042	122 583	350	616 865	199	886 182	286	58025
47 242	15 747	300	15 081	7 541	200	90 276	103	150 300	172	58026
398 456	132 819	300	1 072 779	536 390	200	2 144 899	355	2 712 000	449	58028
228 224	76 075	300	352 336	140 934	250	716 725	267	999 709	372	58029
50 076	16 692	300	81 481	32 592	250	180 098	199	216 461	239	58030
42 147	14 049	300	96 560	32 187	300	167 851	195	227 548	264	58031
34 295	11 432	300	8 425	3 009	280	60 226	81	124 717	168	58032
63 401	21 134	300	27 391	10 956	250	131 724	120	198 490	180	58033
724 905	213 207	340	1 744 120	562 619	310	2 499 338	227	3 762 027	341	58034
6 400	2 133	300	1 524	508	300	15 407	93	26 997	163	58035
28 466	9 489	300	12 125	4 042	300	51 045	141	81 529	226	58038
13 486	4 495	300	544	181	300	29 309	95	50 324	164	58041
61 668	20 556	300	12 604	4 201	300	88 845	131	144 278	212	58042
29 672	8 992	330	13 332	6 666	200	63 844	130	89 440	181	58043
18 880	6 293	300	2 418	806	300	38 113	86	59 765	135	58045
31 561	10 520	300	15 947	5 316	300	60 881	92	120 978	183	58047
20 873	6 958	300	-110 218	-36 739	300	-77 744	-182	-41 084	-96	58048
106 987	35 662	300	174 822	69 929	250	348 228	282	419 447	340	58049
194 846	64 949	300	188 666	62 889	300	456 461	160	681 479	239	58050
16 841	4 812	350	5 725	1 908	300	34 482	71	64 177	133	58051
38 106	12 702	300	19 788	6 596	300	83 027	105	134 991	171	58053
161 271	48 870	330	223 959	74 653	300	443 744	138	679 507	212	58054
14 511	4 837	300	2 201	734	300	30 587	92	48 715	146	58055
22 835	7 612	300	10 448	3 483	300	48 649	125	143 284	369	58056
43 248	14 416	300	1 602	534	300	86 755	89	149 940	153	58058

Ge- meinde- nummer	Gemeinde	Ein- wohner am 30.6. 2004	Gemeindeanteil an der		Gewerbe- steuer- umlage	Realsteuer- Istaufkommen		Da		
			Einkom- men- steuer	Umsatz- steuer				Grundsteuer A		
								Auf- kommen	Grund- betrag	Hebe- satz
						EUR				
EUR					EUR/ EW	EUR				
58059	Krusenhagen	542	35 365	848	1 157	36 077	67	7 361	3 681	200
58060	Lockwisch	374	21 421	1 200	485	33 280	89	12 309	6 155	200
58062	Lübberstorf	267	14 102	420	1 477	28 358	106	7 494	2 998	250
58063	Lübow	1 396	103 289	11 127	14 439	199 188	143	20 489	6 830	300
58064	Lübstorf	1 552	160 477	18 989	7 241	147 426	95	9 732	3 244	300
58065	Lüdersdorf	4 789	409 924	14 825	12 165	364 159	76	28 889	13 131	220
58066	Lützow	1 615	133 860	15 846	19 854	199 733	124	15 502	7 751	200
58067	Mallentin	768	57 568	17 289	10 047	117 588	153	13 456	6 728	200
58068	Menzendorf	275	14 394	674	341	22 119	80	10 362	4 318	240
58069	Metelsdorf	453	18 615	6 827	1 427	36 552	81	9 979	3 326	300
58071	Mühlen Eichsen	1 064	58 994	878	5 826	107 311	101	20 066	10 033	200
58072	Nesow	262	15 713	2 754	3 955	45 865	175	6 560	3 280	200
58073	Neuburg	2 145	120 503	15 947	10 432	207 221	97	32 240	16 120	200
58074	Neukloster, Stadt	4 193	259 864	56 003	38 970	445 710	106	12 966	6 483	200
58075	Niendorf	332	22 873	1 691	655	26 119	79	5 087	2 544	200
58076	Papenhusen	358	26 485	685	506	32 923	92	11 508	5 754	200
58078	Passee	206	6 063	781	1 100	28 977	141	10 387	4 155	250
58079	Perlin	421	20 311	777	1 656	40 810	97	8 243	4 122	200
58080	Pingelshagen	624	84 149	2 265	1 787	46 919	75	1 406	469	300
58081	Plüschow	549	26 557	9 808	4 198	63 805	116	12 968	6 484	200
58082	Pokrent	769	61 508	4 895	2 250	60 927	79	9 826	4 272	230
58084	Rehna, Stadt	3 041	171 823	46 866	39 660	444 526	146	18 631	9 316	200
58085	Renzow	458	27 034	2 517	1 415	38 646	84	7 188	3 594	200
58086	Rieps	366	26 861	449	1 600	40 164	110	10 544	5 272	200
58087	Roduchelstorf	269	19 738	-	399	22 553	84	7 882	3 941	200
58088	Roggendorf	1 107	51 041	14 306	29 712	250 816	227	23 167	11 584	200
58089	Roggenstorf	459	28 180	26 236	3 899	58 379	127	13 820	6 910	200
58090	Rögnitz	225	10 076	264	2 520	31 720	141	9 221	4 611	200
58091	Rüting	601	35 768	2 733	567	45 430	76	14 843	7 422	200
58092	Schimm	299	9 796	318	354	22 574	75	8 190	3 276	250
58093	Schlagsdorf	1 149	67 851	2 061	3 332	85 516	74	12 078	6 039	200
58094	Schönberg, Stadt	4 408	353 675	66 733	65 707	701 717	159	27 923	11 169	250
58095	Seehof	1 047	96 250	23 199	10 634	144 998	138	4 450	1 483	300
58096	Selmsdorf	2 205	171 006	693 512	180 696	1 167 271	529	14 078	5 028	280
58098	Testorf-Steinfort	716	29 192	636	611	55 243	77	23 106	11 553	200
58099	Thandorf	183	12 979	910	739	25 153	137	10 321	5 161	200
58100	Upahl	788	44 514	18 720	70 497	581 599	738	16 245	8 123	200
58101	Utecht	394	15 114	260	806	34 384	87	10 418	4 341	240
58102	Veelböken	816	33 450	5 133	10 835	130 489	160	29 679	14 840	200
58103	Ventschow	807	51 552	8 727	6 685	102 461	127	4 975	2 488	200
58104	Vitense	339	14 394	521	1 056	40 969	121	8 967	4 484	200
58105	Warin, Stadt	3 827	193 220	64 583	47 414	612 061	160	20 014	8 006	250
58106	Warnow	664	34 646	8 280	1 812	58 068	87	14 427	7 214	200
58107	Wedendorf	302	8 942	681	1 570	36 199	120	7 803	3 902	200
58108	Zickhusen	590	34 573	2 092	5 260	75 415	128	12 514	4 171	300
58109	Zierow	728	45 075	2 506	3 446	73 607	101	7 566	3 783	200
58110	Zurow	1 387	67 680	11 445	18 051	220 844	159	25 488	10 195	250
58111	Züsow	369	15 152	3 708	1 787	42 798	116	12 595	5 038	250
58112	Moor-Rolofshagen	561	21 349	5 433	1 034	59 467	106	28 182	9 394	300
58113	Kalkhorst	1 976	103 289	8 523	5 174	217 322	110	66 967	23 917	280
58114	Bobitz	2 774	159 355	20 689	11 646	256 328	92	49 323	24 662	200
58115	Königsfeld	1 024	44 940	5 880	11 120	160 390	157	33 174	16 587	200
Landkreis Ostvorpommern										
59001	Ahlbeck	3 440	176 570	116 842	55 118	871 589	253	785	314	250
59002	Anklam, Stadt	14 862	996 940	486 376	668 747	5 363 992	361	13 638	6 819	200
59003	Bandelin	711	38 804	5 716	6 934	86 688	122	11 140	4 761	234
59004	Bansin	2 515	112 964	32 415	43 372	641 668	255	2 920	1 327	220
59005	Bargischow	415	17 383	8 113	11 720	108 038	260	12 252	4 901	250
59006	Behrenhoff	609	24 484	1 775	2 107	54 404	89	9 677	4 839	200
59007	Benz	990	45 209	5 606	8 561	136 081	137	8 321	4 161	200
59008	Blesewitz	286	9 869	1 584	352	23 266	81	6 867	2 289	300

nach Gemeinden

von						Realsteuer- aufbringungskraft		Steuer- einnahmekraft		Ge- meinde- nummer
Grundsteuer B			Gewerbesteuer							
Auf- kommen	Grund- betrag	Hebe- satz	Auf- kommen	Grund- betrag	Hebe- satz					
EUR		%	EUR		%	EUR	EUR/ EW	EUR	EUR/ EW	
22 415	7 472	300	6 301	2 520	250	42 233	78	89 862	166	58059
17 798	5 933	300	3 173	1 058	300	38 277	102	68 029	182	58060
11 224	3 741	300	9 640	3 213	300	29 869	112	47 928	180	58062
68 832	22 944	300	109 867	31 391	350	191 749	137	328 448	235	58063
90 460	30 153	300	47 234	15 745	300	160 114	103	389 393	251	58064
255 917	77 551	330	79 353	26 451	300	379 988	79	938 310	196	58065
97 905	32 635	300	86 326	43 163	200	263 535	163	440 977	273	58066
38 592	12 864	300	65 540	21 847	300	127 402	166	212 678	277	58067
9 524	2 976	320	2 233	744	300	22 766	83	42 611	155	58068
17 262	5 754	300	9 311	3 104	300	37 258	82	67 891	150	58069
49 239	16 413	300	38 006	12 669	300	119 281	112	194 301	183	58071
13 491	4 497	300	25 814	8 605	300	49 702	190	69 800	266	58072
118 280	39 427	300	56 701	22 680	250	243 863	114	412 722	192	58073
220 947	73 649	300	211 797	84 719	250	529 741	126	899 026	214	58074
16 758	5 586	300	4 274	1 425	300	29 671	89	61 712	186	58075
18 098	6 033	300	3 317	1 106	300	37 823	106	73 903	206	58076
11 888	3 963	300	6 702	2 394	280	30 851	150	38 751	188	58078
23 562	7 854	300	9 005	3 602	250	47 917	114	74 570	177	58079
33 843	11 281	300	11 670	3 890	300	51 998	83	166 542	267	58080
23 445	7 815	300	27 392	9 131	300	70 345	128	111 954	204	58081
37 643	12 143	310	13 458	4 894	275	67 047	87	153 067	199	58082
184 175	61 392	300	241 720	86 329	280	499 065	164	739 181	243	58084
22 225	7 408	300	9 233	3 078	300	43 522	95	81 269	177	58085
19 179	6 393	300	10 441	3 480	300	45 220	124	80 480	220	58086
12 069	4 023	300	2 602	867	300	25 867	96	52 223	194	58087
66 157	22 052	300	161 492	64 597	250	301 883	273	355 664	321	58088
19 126	6 375	300	25 433	8 478	300	64 377	140	124 913	272	58089
11 530	3 843	300	10 969	5 485	200	41 009	182	52 411	233	58090
26 872	8 957	300	3 715	1 238	300	52 268	87	102 918	171	58091
12 074	4 025	300	2 310	770	300	24 002	80	37 245	125	58092
51 699	17 233	300	21 739	7 246	300	96 019	84	186 722	163	58093
245 267	79 118	310	428 527	142 842	300	738 194	167	1 218 634	276	58094
71 180	23 727	300	69 368	23 123	300	156 424	149	299 458	286	58095
171 145	57 048	300	982 048	392 819	250	1 415 151	642	2 159 770	979	58096
28 134	9 378	300	4 003	1 334	300	63 781	89	103 377	144	58098
10 012	3 337	300	4 820	1 607	300	28 653	157	46 418	254	58099
105 574	35 191	300	459 780	153 260	300	611 340	776	619 903	787	58100
18 695	5 193	360	5 271	1 757	300	33 584	85	53 526	136	58101
41 913	13 971	300	58 897	23 559	250	155 656	191	195 296	239	58102
53 877	17 959	300	43 609	14 536	300	112 518	139	184 440	229	58103
25 101	8 367	300	6 901	2 300	300	46 547	137	65 524	193	58104
231 280	66 080	350	360 767	103 076	350	563 585	147	842 668	220	58105
34 182	11 394	300	9 459	3 941	240	68 489	103	121 920	184	58106
18 151	6 050	300	10 245	3 415	300	40 596	134	51 828	172	58107
28 582	9 527	300	34 319	11 440	300	77 881	132	121 577	206	58108
43 564	14 521	300	22 477	7 492	300	82 081	113	142 241	195	58109
77 630	25 877	300	117 726	39 242	300	233 940	169	319 076	230	58110
18 549	6 183	300	11 654	3 885	300	45 183	122	67 643	183	58111
25 100	7 606	330	6 185	2 249	275	55 370	99	88 708	158	58112
123 358	37 381	330	26 997	11 249	240	220 125	111	363 485	184	58113
131 962	43 987	300	75 043	25 352	296	288 003	104	513 056	185	58114
54 675	18 225	300	72 541	24 180	300	176 381	172	232 059	227	58115
421 446	120 413	350	449 358	119 829	375	784 418	228	1 085 486	316	59001
988 956	329 652	300	4 361 398	1 453 799	300	5 618 673	378	6 787 678	457	59002
33 932	10 806	314	41 616	15 078	276	94 863	133	146 245	206	59003
308 718	96 474	320	330 030	94 294	350	625 757	249	767 925	305	59004
19 335	6 445	300	76 451	25 484	300	112 093	270	132 049	318	59005
30 971	10 324	300	13 756	4 585	300	61 158	100	94 014	154	59006
74 866	24 955	300	52 894	18 625	284	153 180	155	211 507	214	59007
14 484	4 828	300	1 915	766	250	24 430	85	39 040	137	59008

Gemeinde- nummer	Gemeinde	Ein- wohner am 30.6. 2004	Gemeindeanteil an der		Gewerbe- steuer- umlage	Realsteuer- Istaufkommen		Da		
			Einkom- men- steuer	Umsatz- steuer				Grundsteuer A		
								Auf- kommen	Grund- betrag	Hebe- satz
59009	Boldekow	652	15 713	2 224	2 152	51 176	78	14 350	6 523	220
59011	Brünzow	718	33 926	4 056	6 843	83 292	116	9 292	4 646	200
59012	Buddenhagen	406	33 132	1 121	1 004	31 588	78	1 992	996	200
59013	Bugewitz	343	7 186	-	456	31 975	93	13 777	5 511	250
59014	Buggenhagen	295	8 124	260	437	23 660	80	5 591	2 796	200
59015	Butzow	496	22 690	2 220	4 020	54 962	111	10 914	3 638	300
59016	Dargelin	415	16 480	777	1 455	40 960	99	9 934	4 967	200
59017	Dargen	574	22 471	1 686	660	47 800	83	11 847	4 739	250
59018	Dersekow	1 112	57 433	5 517	5 258	85 251	77	16 217	8 109	200
59019	Diedrichshagen	425	19 531	1 562	430	29 143	69	6 106	3 053	200
59020	Drewelow	178	7 466	260	2 010	26 432	148	5 332	1 777	300
59021	Ducherow	2 248	95 908	28 146	28 977	309 476	138	11 967	4 787	250
59022	Garz	205	3 940	6 537	601	18 256	89	1 062	425	250
59023	Gribov	257	6 221	825	14	18 236	71	6 991	3 496	200
59024	Groß Ernsthof	368	23 544	4 008	6 996	67 046	182	3 817	1 909	200
59025	Groß Kiesow	1 555	58 934	13 598	11 424	159 658	103	29 064	14 532	200
59027	Groß Polzin	518	19 080	781	748	39 843	77	12 932	6 466	200
59028	Gützkow, Stadt	2 843	138 361	34 169	60 212	513 933	181	16 541	8 271	200
59029	Hanshagen	915	73 633	2 935	4 362	72 154	79	3 493	998	350
59030	Heringsdorf	3 521	178 996	64 601	80 014	1 244 773	354	1 991	885	225
59031	Hinrichshagen	849	49 345	3 636	4 225	70 323	83	6 147	3 074	200
59032	Hohendorf	966	65 399	13 052	35 678	278 062	288	8 450	4 225	200
59033	Iven	251	8 613	521	523	17 705	71	4 456	1 782	250
59034	Japenzin	226	5 234	1 646	345	20 802	92	7 266	3 633	200
59035	Kammin	155	4 818	4 506	6 202	51 784	334	4 886	2 443	200
59036	Kamminke	304	5 844	260	1 984	28 468	94	864	288	300
59037	Karlsburg	1 559	98 129	11 158	26 530	241 877	155	9 350	4 675	200
59038	Karlshagen	3 110	204 991	19 522	21 915	343 377	110	2 237	1 119	200
59039	Katzow	637	39 940	2 551	1 489	46 322	73	4 215	1 686	250
59040	Kemnitz	1 239	74 780	15 863	5 065	98 729	80	14 072	5 629	250
59041	Klein Bünzow	897	39 330	4 330	18 751	183 831	205	22 393	11 197	200
59042	Kölzin	343	9 624	534	520	28 143	82	10 263	4 386	234
59043	Korswandt	546	20 019	1 091	1 991	50 090	92	3 314	1 326	250
59044	Koserow	1 725	82 819	21 628	26 949	324 541	188	530	265	200
59045	Krien	846	34 938	5 782	4 328	84 345	100	17 395	7 907	220
59046	Kröslin	1 858	94 556	10 483	4 158	141 041	76	7 708	3 854	200
59047	Krummin	257	9 393	287	647	28 770	112	4 123	2 062	200
59048	Krusenfelde	208	5 087	3 893	396	21 304	102	10 516	3 505	300
59049	Lassan, Stadt	1 455	54 859	13 091	9 907	143 218	98	5 142	2 057	250
59050	Levenhagen	421	25 289	7 936	9 633	83 971	199	7 573	3 787	200
59051	Liepen	342	9 772	777	731	32 904	96	16 746	5 582	300
59052	Loddin	1 041	42 172	19 010	17 743	198 983	191	897	449	200
59053	Loissin	876	39 610	1 448	3 406	76 327	87	11 752	4 701	250
59054	Löwitz	461	6 125	521	421	44 823	97	21 432	8 573	250
59055	Lubmin	1 957	141 021	59 521	40 714	385 956	197	2 940	1 470	200
59057	Lühmannsdorf	725	46 479	13 996	11 090	109 522	151	1 978	989	200
59058	Lüssow	178	7 234	600	53	11 319	64	3 923	1 962	200
59059	Lütow	361	18 201	1 921	1 161	43 361	120	4 632	2 316	200
59060	Medow	625	17 737	2 595	1 350	64 491	103	26 030	8 677	300
59061	Mellenthin	275	11 211	3 315	1 410	30 620	111	3 244	1 622	200
59062	Mesekenhagen	1 036	67 533	18 713	5 019	104 419	101	10 171	5 086	200
59063	Mölschow	860	41 611	10 616	2 597	72 132	84	5 658	2 829	200
59064	Morgenitz	227	11 466	521	876	28 993	128	3 565	1 550	230
59065	Murchin	946	36 865	11 220	18 658	252 834	267	13 298	6 649	200
59066	Neetzow	627	28 949	526	1 756	60 021	96	22 310	8 924	250
59069	Neu Boltenhagen	650	28 265	777	442	43 985	68	11 387	4 555	250
59070	Neu Kosenow	663	24 105	2 949	6 091	78 899	119	19 045	7 618	250
59071	Neuendorf A	165	3 635	4	154	13 665	83	5 264	2 106	250
59072	Neuendorf B	195	3 720	-	454	13 274	68	2 959	1 184	250
59073	Neuenkirchen	335	26 545	260	736	37 477	112	19 509	6 503	300
59074	Neuenkirchen	2 247	153 451	157 061	56 934	568 065	253	11 757	5 879	200
59075	Peenemünde	353	16 090	3 676	12 808	108 704	308	3 129	1 565	200

nach Gemeinden

von						Realsteuer- aufbringungskraft		Steuer- einnahmekraft		Ge- meinde- nummer
Grundsteuer B			Gewerbesteuer							
Auf- kommen	Grund- betrag	Hebe- satz	Auf- kommen	Grund- betrag	Hebe- satz					
EUR		%	EUR		%	EUR	EUR/ EW	EUR	EUR/ EW	
25 121	11 419	220	11 705	4 682	250	69 216	106	90 587	139	59009
36 796	12 265	300	37 204	14 882	250	99 025	138	142 225	198	59011
24 127	8 042	300	5 469	2 188	250	36 836	91	81 864	202	59012
15 200	5 067	300	2 998	999	300	33 586	98	42 871	125	59013
15 218	5 073	300	2 851	950	300	27 038	92	37 873	128	59014
22 195	7 398	300	21 853	8 741	250	60 984	123	89 941	181	59015
21 515	7 172	300	9 511	3 170	300	46 235	111	67 896	164	59016
31 633	10 371	305	4 320	1 440	300	51 428	90	82 914	144	59017
46 167	15 389	300	22 867	11 434	200	107 404	97	185 515	167	59018
21 158	7 053	300	1 879	940	200	34 449	81	62 056	146	59019
7 987	2 662	300	13 113	4 371	300	26 815	151	35 185	198	59020
108 521	36 174	300	188 988	62 996	300	329 650	147	458 825	204	59021
13 259	4 420	300	3 935	1 312	300	20 290	99	31 567	154	59022
11 169	3 723	300	76	30	250	21 208	83	30 452	118	59023
20 620	6 873	300	42 609	15 218	280	74 971	204	103 897	282	59024
62 281	20 760	300	68 313	24 841	275	182 305	117	264 365	170	59025
22 025	7 342	300	4 886	1 629	300	45 631	88	71 527	138	59027
137 407	45 802	300	359 985	130 904	275	579 665	204	741 174	261	59028
49 698	14 199	350	18 963	9 482	200	80 495	88	178 879	195	59029
546 995	165 756	330	695 787	173 947	400	1 108 493	315	1 335 713	379	59030
36 607	12 202	300	27 569	9 190	300	77 611	91	143 910	170	59031
52 425	17 475	300	217 187	77 567	280	308 517	319	374 541	388	59032
10 273	3 424	300	2 976	1 145	260	19 550	78	31 223	124	59033
11 278	3 759	300	2 258	753	300	23 877	106	32 273	143	59034
9 673	3 224	300	37 225	13 487	276	58 325	376	63 160	407	59035
14 653	4 187	350	12 951	4 317	300	28 391	93	34 588	114	59036
59 505	19 835	300	173 022	57 674	300	256 638	165	374 282	240	59037
212 498	70 833	300	128 642	47 645	270	393 487	127	668 965	215	59038
33 999	9 714	350	8 108	3 243	250	47 480	75	102 681	161	59039
57 115	19 038	300	27 542	11 017	250	112 861	91	225 025	182	59040
39 144	13 048	300	122 294	40 765	300	196 696	219	235 588	263	59041
14 756	4 699	314	3 124	1 132	276	30 066	88	43 126	126	59042
33 786	11 262	300	12 990	4 330	300	55 309	101	81 545	149	59043
177 546	59 182	300	146 465	58 586	250	384 848	223	491 790	285	59044
42 471	14 157	300	24 479	9 415	260	96 476	114	145 289	172	59045
106 211	35 404	300	27 122	9 041	300	159 093	86	293 590	158	59046
20 419	6 806	300	4 228	1 409	300	32 698	127	45 071	175	59047
8 540	2 847	300	2 248	865	260	20 768	100	31 161	150	59048
73 444	24 481	300	64 632	21 544	300	155 536	107	233 083	160	59049
24 033	8 011	300	52 365	20 946	250	100 930	240	133 513	317	59050
11 377	4 551	250	4 781	1 594	300	33 799	99	47 091	138	59051
101 645	33 882	300	96 441	38 576	250	236 492	227	294 924	283	59052
42 356	14 119	300	22 219	7 406	300	82 596	94	134 330	153	59053
20 614	6 871	300	2 777	923	301	46 819	102	55 221	120	59054
152 879	43 680	350	230 137	88 514	260	426 087	218	636 051	325	59055
35 200	11 733	300	72 344	24 115	300	116 898	161	182 807	252	59057
7 099	2 366	300	297	119	250	13 170	74	23 523	132	59058
31 642	10 547	300	7 087	2 531	280	49 659	138	75 091	208	59059
29 645	9 882	300	8 816	2 939	300	63 648	102	88 936	142	59060
18 177	6 059	300	9 199	3 066	300	34 167	124	51 269	186	59061
62 915	20 972	300	31 333	10 917	287	117 946	114	223 183	215	59062
49 530	16 510	300	16 944	5 648	300	81 027	94	145 451	169	59063
19 132	5 798	330	6 296	1 908	330	29 537	130	44 725	197	59064
117 836	39 279	300	121 700	40 567	300	275 892	292	318 426	337	59065
26 257	8 752	300	11 454	3 818	300	63 034	101	101 045	161	59066
30 479	8 708	350	2 119	963	220	43 787	67	82 436	127	59069
26 747	8 916	300	33 107	13 243	250	89 454	135	118 987	179	59070
7 379	2 460	300	1 022	341	300	14 515	88	19 292	117	59071
7 732	2 577	300	2 583	993	260	14 746	76	19 335	99	59072
13 964	4 655	300	4 004	1 602	250	36 359	109	71 865	215	59073
184 984	61 661	300	371 324	123 775	300	606 867	270	915 001	407	59074
22 023	7 341	300	83 552	27 851	300	114 568	325	127 247	360	59075

Ge- meinde- nummer	Gemeinde	Ein- wohner am 30.6. 2004	Gemeindeanteil an der		Gewerbe- steuer- umlage	Realsteuer- Istaufkommen		Da		
			Einkom- men- steuer	Umsatz- steuer				Grundsteuer A		
								Auf- kommen	Grund- betrag	Hebe- satz
			EUR				EUR/ EW	EUR		%
59076	Pelsin	313	10 430	1 712	713	41 656	133	19 967	6 656	300
59077	Postlow	415	10 992	1 991	1 091	34 060	82	11 324	4 530	250
59078	Pudagla	436	33 292	2 137	7 872	76 829	176	1 594	797	200
59079	Pulow	317	8 258	627	300	22 988	73	5 864	2 932	200
59080	Putzar	221	6 429	759	306	26 467	120	12 980	4 327	300
59081	Rankwitz	660	21 556	3 063	6 410	107 017	162	10 089	5 045	200
59082	Ranzin	276	13 797	777	452	21 492	78	6 964	3 482	200
59083	Rathebur	166	4 709	-	152	11 658	70	4 603	1 841	250
59084	Rossin	187	4 440	-	165	20 138	108	11 596	4 638	250
59085	Rubenow	482	13 626	20 321	25 716	270 741	562	12 414	4 966	250
59086	Rubkow	739	22 628	4 833	2 629	82 999	112	16 399	8 200	200
59087	Sarnow	514	28 582	16 941	1 173	44 393	86	11 967	5 440	220
59088	Sauzin	416	29 412	3 592	3 757	54 622	131	3 137	1 569	200
59089	Schmatzin	384	17 982	521	542	32 080	84	12 232	6 116	200
59091	Spantekow	859	37 976	12 209	11 372	122 147	142	19 389	9 695	200
59093	Stolpe	380	13 663	1 739	1 798	42 768	113	11 355	4 542	250
59094	Stolpe auf Usedom	401	13 663	260	1 183	45 486	113	8 888	3 864	230
59095	Trassenheide	958	50 601	25 428	20 412	289 463	302	695	348	200
59096	Ückeritz	977	69 852	16 979	11 388	164 825	169	1 864	932	200
59097	Usedom, Stadt	1 963	82 002	20 325	11 683	249 366	127	19 233	8 362	230
59098	Wackerow	1 439	93 164	172 122	31 352	216 936	151	12 903	6 452	200
59099	Weitenhagen	1 588	116 927	6 904	23 772	250 949	158	6 727	3 364	200
59100	Wietstock	157	7 173	-	180	14 281	91	5 084	2 034	250
59101	Wolgast, Stadt	12 879	904 631	396 291	49 288	1 377 281	107	8 452	3 381	250
59102	Wrangelsburg	227	4 624	1 338	2 175	29 908	132	5 120	2 560	200
59103	Wusterhusen	1 347	100 044	7 495	22 153	193 485	144	11 157	4 463	250
59104	Zemitz	844	36 231	2 370	2 207	63 152	75	10 645	5 323	200
59105	Zempin	891	42 050	5 040	27 437	279 483	314	413	207	200
59106	Ziethen	476	22 313	8 916	2 130	47 835	100	8 200	4 100	200
59107	Zinnowitz	3 756	217 179	72 925	67 674	985 990	263	2 945	1 178	250
59109	Zirchow	654	24 495	3 394	2 711	47 016	72	2 697	1 079	250
59110	Züssow	1 310	72 572	22 528	29 740	279 517	213	12 209	6 105	200
Landkreis Parchim										
60001	Banzkow	2 259	171 408	19 355	5 215	221 423	98	11 335	4 534	250
60003	Barnin	467	22 763	2 578	3 305	55 753	119	8 869	2 956	300
60004	Blankenberg	478	16 433	2 220	409	37 098	78	7 437	2 975	250
60005	Borkow	551	18 336	1 558	1 895	48 735	88	12 793	5 562	230
60006	Broock	443	13 577	2 189	482	30 251	68	6 844	3 422	200
60007	Brüel, Stadt	3 143	174 848	66 287	56 694	619 290	197	18 469	7 388	250
60008	Bülow	391	13 188	1 536	655	35 912	92	14 395	4 798	300
60009	Cambs	723	47 344	28 477	1 946	63 429	88	14 593	4 864	300
60010	Crivitz, Stadt	4 928	346 807	136 353	54 968	681 986	138	15 209	7 605	200
60011	Dabel	1 519	117 281	37 407	13 746	197 133	130	9 054	3 234	280
60012	Damm	534	28 472	1 275	1 427	39 299	74	6 887	2 296	300
60013	Demen	1 312	111 755	7 761	25 448	354 085	270	20 769	6 923	300
60014	Diestelow	522	19 409	1 757	3 397	72 038	138	23 998	6 857	350
60015	Dobbertin	1 311	83 246	28 310	9 518	151 762	116	12 002	6 001	200
60016	Domsühl	1 191	73 681	29 096	19 745	209 528	176	12 244	4 898	250
60017	Friedrichsruhe	1 036	49 577	5 509	2 961	83 078	80	14 203	7 102	200
60020	Ganzlin	609	28 741	14 248	15 693	144 398	237	3 741	1 871	200
60021	Gischow	305	9 357	260	261	26 453	87	13 016	4 339	300
60022	Gneven	448	40 195	313	815	30 527	68	2 474	1 237	200
60024	Godern	336	34 938	362	1 361	31 034	92	1 457	486	300
60025	Göhren	414	30 716	839	1 887	37 692	91	4 337	2 169	200
60026	Goldberg, Stadt	3 820	253 556	65 060	60 542	562 102	147	10 343	5 172	200
60027	Goldenstädt	652	34 255	5 570	763	46 055	71	10 276	4 110	250
60028	Granzin	564	22 569	7 385	1 494	51 280	91	16 583	8 292	200
60029	Grebbin	553	19 774	1 338	981	50 953	92	20 500	8 200	250
60030	Groß Godems	379	17 640	2 305	1 203	33 018	87	5 035	2 518	200
60032	Groß Niendorf	256	14 005	1 982	682	28 359	111	12 410	4 964	250
60033	Herzberg	397	23 739	1 306	-208	45 061	114	21 455	10 728	200

nach Gemeinden

von						Realsteuer- aufbringungskraft		Steuer- einnahmekraft		Ge- meinde- nummer
Grundsteuer B			Gewerbesteuer							
Auf- kommen	Grund- betrag	Hebe- satz	Auf- kommen	Grund- betrag	Hebe- satz					
EUR		%	EUR		%	EUR	EUR/ EW	EUR	EUR/ EW	
17 802	5 934	300	3 887	1 555	250	40 993	131	56 130	179	59076
16 321	5 440	300	6 415	2 376	270	36 784	89	52 584	127	59077
23 889	7 963	300	51 346	17 115	300	81 934	188	121 327	278	59078
15 168	5 056	300	1 956	652	300	26 387	83	37 908	120	59079
12 025	4 008	300	1 462	665	220	26 106	118	35 274	160	59080
55 111	18 370	300	41 817	13 939	300	118 148	179	144 021	218	59081
11 571	3 857	300	2 957	986	300	24 573	89	43 600	158	59082
6 049	2 016	300	1 006	335	300	12 343	74	18 574	112	59083
7 448	2 483	300	1 094	365	300	20 655	110	26 509	142	59084
118 556	39 519	300	139 771	55 908	250	319 855	664	332 930	691	59085
49 440	16 480	300	17 160	5 720	300	93 840	127	126 717	171	59086
24 765	8 255	300	7 661	2 554	300	49 198	96	103 710	202	59087
26 967	8 989	300	24 518	8 173	300	59 837	144	99 541	239	59088
16 311	5 437	300	3 537	1 179	300	36 847	96	61 201	159	59089
40 953	13 651	300	61 805	24 722	250	145 961	170	198 275	231	59091
21 236	7 079	300	10 177	3 914	260	47 194	124	65 655	173	59093
28 104	8 516	330	8 494	2 574	330	46 439	116	64 036	160	59094
155 631	51 877	300	133 137	44 379	300	316 196	330	389 803	407	59095
88 674	29 558	300	74 287	24 762	300	180 286	185	280 563	287	59096
146 309	44 336	330	83 824	25 401	330	250 828	128	370 626	189	59097
67 708	22 569	300	136 325	68 163	200	302 487	210	569 543	396	59098
89 171	29 724	300	155 051	51 684	300	269 280	170	410 910	259	59099
8 008	2 669	300	1 189	396	300	15 239	97	24 782	158	59100
1 047 371	283 073	370	321 458	107 153	300	1 314 272	102	2 887 524	224	59101
10 586	3 529	300	14 202	4 734	300	32 771	144	38 202	168	59102
61 915	20 638	300	120 413	48 165	250	229 709	171	350 663	260	59103
39 070	13 023	300	13 437	4 799	280	72 277	86	121 552	144	59104
100 132	33 377	300	178 938	59 646	300	298 882	335	333 485	374	59105
25 725	8 575	300	13 910	4 637	300	53 533	112	90 564	190	59106
468 122	156 041	300	514 923	147 121	350	993 266	264	1 292 908	344	59107
26 625	8 875	300	17 694	5 898	300	51 301	78	85 188	130	59109
73 334	24 445	300	193 974	64 658	300	297 378	227	388 539	297	59110
176 066	58 689	300	34 022	11 341	300	248 148	110	494 636	219	60001
28 907	9 636	300	17 977	7 191	250	62 335	133	92 464	198	60003
27 433	9 144	300	2 228	891	250	41 337	86	65 423	137	60004
23 570	7 142	330	12 372	4 124	300	50 469	92	74 987	136	60005
20 261	6 754	300	3 146	1 049	300	34 624	78	54 735	124	60006
231 074	66 021	350	369 747	123 249	300	623 871	198	870 475	277	60007
17 225	5 742	300	4 292	1 431	300	35 557	91	54 314	139	60008
36 134	12 045	300	12 702	4 234	300	66 081	91	156 788	217	60009
308 275	102 758	300	358 502	119 501	300	739 696	150	1 291 186	262	60010
98 418	29 824	330	89 661	29 887	300	202 381	133	385 019	253	60011
23 094	7 698	300	9 318	3 106	300	41 540	78	79 983	150	60012
167 337	55 779	300	165 979	55 326	300	378 828	289	512 628	391	60013
25 879	8 626	300	22 161	7 387	300	68 672	132	93 341	179	60014
77 671	25 890	300	62 089	20 696	300	167 121	127	298 755	228	60015
68 500	20 758	330	128 784	42 928	300	215 065	181	324 293	272	60016
49 534	16 511	300	19 341	6 447	300	93 585	90	163 336	158	60017
55 354	18 451	300	85 303	34 121	250	172 903	284	210 417	346	60020
11 730	3 910	300	1 707	569	300	25 501	84	38 184	125	60021
22 728	7 576	300	5 325	1 775	300	34 529	77	88 513	198	60022
20 681	6 894	300	8 896	2 965	300	34 053	101	80 413	239	60024
23 087	7 696	300	10 268	4 107	250	44 306	107	84 895	205	60025
222 713	74 238	300	329 046	131 618	250	672 699	176	1 020 918	267	60026
32 452	10 817	300	3 327	1 664	200	52 168	80	103 408	159	60027
24 942	8 314	300	9 755	3 252	300	58 286	103	94 770	168	60028
24 035	8 012	300	6 418	2 139	300	53 611	97	80 772	146	60029
20 119	6 706	300	7 864	2 621	300	37 152	98	62 165	164	60030
11 488	3 829	300	4 461	1 487	300	29 520	115	49 804	195	60032
24 954	8 318	300	-1 348	-449	300	52 693	133	86 386	218	60033

Ge- meinde- nummer	Gemeinde	Ein- wohner am 30.6. 2004	Gemeindeanteil an der		Gewerbe- steuer- umlage	Realsteuer- Istaufkommen		Da		
			Einkom- men- steuer	Umsatz- steuer				Grundsteuer A		
								Auf- kommen	Grund- betrag	Hebe- satz
						EUR				
			EUR				EUR/ EW	EUR		
60035	Hohen Pritz	514	11 310	1 629	4 515	59 360	115	9 402	4 701	200
60036	Karbow-Vietlütbe	431	17 542	2 595	601	34 140	79	10 380	4 152	250
60037	Karow	967	63 924	7 397	19 850	195 310	202	14 315	4 772	300
60038	Karrenzin	684	30 742	4 687	2 707	65 526	96	12 000	6 000	200
60039	Klinken	388	21 982	2 154	1 577	33 812	87	8 004	2 668	300
60040	Kobrow	486	22 726	25 459	3 965	64 961	134	13 576	5 903	230
60041	Kreien	460	24 349	1 514	164 639	1 029 689	2 238	9 045	4 523	200
60042	Kritzow	582	19 056	2 436	1 990	44 638	77	12 971	6 486	200
60045	Langen Brütz	524	51 016	902	668	41 469	79	6 377	3 189	200
60046	Langen Jarchow	291	13 016	8	398	21 301	73	8 197	3 279	250
60047	Langenhagen	137	6 124	3 742	1 264	20 943	153	4 238	1 811	234
60048	Leezen	2 195	156 819	63 858	107 395	891 447	406	19 345	8 598	225
60049	Lübz, Stadt	6 373	437 396	202 917	120 391	1 279 806	201	15 364	6 146	250
60050	Lutheran	348	18 531	1 951	1 745	39 206	113	7 093	2 364	300
60051	Marnitz	879	40 843	11 044	7 590	93 576	106	13 942	6 971	200
60052	Matzlow-Garwitz	700	45 649	1 412	3 703	69 727	100	10 067	3 356	300
60053	Mestlin	1 009	42 343	3 461	5 167	101 892	101	20 624	10 312	200
60054	Mustin	536	13 615	2 229	1 746	36 157	67	6 194	3 097	200
60055	Neu Poserin	625	33 255	5 403	3 570	70 018	112	11 200	5 600	200
60056	Parchim, Stadt	19 385	1 310 932	671 943	425 080	4 695 466	242	27 120	13 560	200
60057	Passow	820	40 025	2 649	2 133	66 122	81	14 188	7 094	200
60059	Pinnow	1 686	193 866	10 495	7 907	175 467	104	3 354	1 118	300
60060	Plate	3 647	354 661	124 235	146 079	1 223 908	336	6 962	3 315	210
60061	Plau am See, Stadt	5 916	321 908	114 115	73 885	1 040 466	176	17 624	8 812	200
60063	Raben Steinfeld	1 152	121 185	4 802	5 110	111 281	97	2 580	860	300
60064	Raduhn	572	30 120	445	993	39 794	70	9 086	3 029	300
60067	Rom	928	48 015	15 545	11 854	149 745	161	16 552	8 276	200
60070	Severin	286	13 542	2 742	890	28 053	98	6 417	2 139	300
60071	Siggelkow	1 046	59 531	8 134	3 213	87 351	84	17 783	8 892	200
60072	Spornitz	1 531	78 684	22 104	19 201	214 759	140	26 693	8 898	300
60073	Sternberg, Stadt	4 837	312 039	84 892	55 613	632 964	131	28 528	11 411	250
60074	Stolpe	410	18 262	2 943	3 758	63 954	156	9 362	3 745	250
60076	Suckow	669	35 779	1 355	1 604	52 835	79	11 812	5 906	200
60077	Sukow	1 537	116 903	8 329	6 229	128 894	84	7 144	2 858	250
60078	Techentin	618	22 483	5 222	4 413	76 740	124	20 805	10 403	200
60079	Tessenow	750	27 302	10 131	9 801	131 373	175	14 446	7 223	200
60080	Tramm	617	36 744	3 451	3 697	67 041	109	10 941	3 647	300
60081	Wahlstorf	160	6 051	627	1 045	17 984	112	4 243	2 122	200
60082	Weitendorf	493	26 338	1 646	2 786	75 001	152	23 612	6 746	350
60083	Wendisch Priborn	491	12 077	2 521	3 807	52 817	108	12 788	6 394	200
60084	Wendisch Waren	427	15 114	1 046	3 329	45 864	107	6 371	3 186	200
60086	Werder	499	19 604	1 275	1 130	42 654	85	10 226	5 113	200
60087	Wessin	529	24 594	3 518	2 982	58 682	111	14 463	4 821	300
60088	Witzin	547	30 864	5 011	2 546	54 401	99	6 613	2 875	230
60089	Zahrensdorf	399	18 080	4 000	4 336	59 269	149	9 038	3 287	275
60090	Zapel	644	25 741	318	1 565	31 205	48	4 760	1 904	250
60091	Ziegendorf	802	31 790	5 063	5 027	91 701	114	15 053	7 527	200
60092	Zölkow	688	32 085	1 338	1 413	54 633	79	14 126	7 063	200
60093	Gallin-Kuppentin	645	16 749	2 450	1 820	54 654	85	19 793	9 897	200
60094	Barkhagen	615	25 314	2 781	13 454	135 546	220	15 441	7 721	200
60095	Buchberg	666	24 740	9 451	4 566	78 735	118	18 012	9 006	200
60096	Dobin am See	2 042	134 580	8 836	14 348	221 757	109	27 454	9 151	300
60097	Kuhlen-Wendorf	1 040	59 397	6 939	2 445	97 935	94	28 640	13 138	218
Landkreis Rügen										
61001	Altefähr	1 339	98 006	12 279	17 249	207 361	155	17 266	7 848	220
61002	Altenkirchen	1 145	51 407	14 236	19 159	223 760	195	25 848	8 616	300
61003	Baabe	856	51 822	13 481	15 734	297 839	348	293	98	300
61004	Bergen auf Rügen, Stadt	14 879	1 269 211	605 567	381 156	4 453 325	299	15 825	7 913	200
61005	Binz	5 565	343 463	235 000	170 081	2 145 344	386	2 689	1 076	250
61006	Breege	797	33 169	11 564	6 422	167 515	210	14 212	4 737	300
61007	Buschvitz	230	14 102	967	68	25 614	111	6 196	2 065	300

nach Gemeinden

von						Realsteuer- aufbringungskraft		Steuer- einnahmekraft		Ge- meinde- nummer
Grundsteuer B			Gewerbesteuer							
Auf- kommen	Grund- betrag	Hebe- satz	Auf- kommen	Grund- betrag	Hebe- satz					
EUR		%	EUR		%	EUR	EUR/ EW	EUR	EUR/ EW	
20 500	6 833	300	29 458	9 819	300	64 857	126	77 301	150	60035
20 488	6 829	300	3 272	1 309	250	37 410	87	63 183	147	60036
51 521	17 174	300	129 474	43 158	300	203 102	210	277 299	287	60037
36 762	12 254	300	16 764	5 882	285	74 549	109	118 200	173	60038
15 516	5 172	300	10 292	3 431	300	34 697	89	65 071	168	60039
25 505	7 729	330	25 880	8 627	300	67 126	138	119 426	246	60040
18 483	6 161	300	1 002 161	357 915	280	1 131 095	2 459	1 000 976	2 176	60041
20 840	6 947	300	10 827	4 331	250	52 611	90	78 887	136	60042
31 447	10 482	300	3 645	1 458	250	48 201	92	117 588	224	60045
10 503	3 501	300	2 601	867	300	22 499	77	39 753	137	60046
9 119	2 904	314	7 586	3 034	250	23 625	172	34 404	251	60047
171 693	57 231	300	700 409	233 470	300	934 867	426	1 103 902	503	60048
505 454	144 415	350	758 988	261 720	290	1 316 803	207	1 992 230	313	60049
20 709	6 903	300	11 404	3 801	300	41 093	118	66 418	191	60050
38 382	19 191	200	41 252	16 501	250	133 402	152	192 219	219	60051
31 460	10 487	300	28 200	8 057	350	68 877	98	128 464	184	60052
47 552	15 851	300	33 716	11 239	300	113 608	113	169 299	168	60053
20 465	6 822	300	9 498	3 799	250	42 537	79	61 475	115	60054
35 533	11 844	300	23 285	7 762	300	77 962	125	124 873	200	60055
1 526 442	436 126	350	3 141 904	924 089	340	4 375 467	226	6 399 329	330	60056
38 006	12 669	300	13 928	4 643	300	74 761	91	129 532	158	60057
120 538	40 179	300	51 575	17 192	300	194 144	115	459 522	273	60059
232 486	74 995	310	984 460	317 568	310	1 241 967	341	1 700 875	466	60060
540 959	154 560	350	481 883	160 628	300	1 047 677	177	1 524 261	258	60061
80 925	26 975	300	27 776	11 110	250	129 275	112	293 236	255	60063
24 217	8 072	300	6 491	2 164	300	41 671	73	81 951	143	60064
55 857	18 619	300	77 336	25 779	300	163 004	176	231 780	250	60067
15 817	5 272	300	5 819	1 940	300	29 214	102	49 422	173	60070
52 104	17 368	300	17 464	6 986	250	102 428	98	188 045	180	60071
83 695	27 898	300	104 371	41 748	250	245 549	160	355 110	232	60072
241 723	80 574	300	362 713	120 904	300	676 421	140	1 128 676	233	60073
30 065	10 022	300	24 527	8 176	300	68 556	167	92 496	226	60074
32 301	10 767	300	8 722	3 489	250	61 844	92	110 095	165	60076
81 106	26 163	310	40 644	13 548	300	138 680	90	299 245	195	60077
31 939	10 646	300	23 996	9 598	250	90 819	147	122 104	198	60078
63 655	21 218	300	53 272	21 309	250	155 761	208	193 099	257	60079
31 973	10 658	300	24 127	8 042	300	70 111	114	119 672	194	60080
8 063	2 688	300	5 678	2 271	250	21 268	133	29 052	182	60081
34 712	9 257	375	16 677	6 064	275	66 525	135	101 087	205	60082
19 334	6 445	300	20 695	8 278	250	62 783	128	77 868	159	60083
21 386	7 129	300	18 107	7 243	250	54 382	127	72 587	170	60084
25 042	8 347	300	7 386	2 462	300	48 463	97	75 182	151	60086
24 757	8 252	300	19 462	6 487	300	59 807	113	93 680	177	60087
31 172	9 446	330	16 616	5 539	300	56 415	103	100 717	184	60088
17 236	5 386	320	32 995	9 427	350	55 313	139	79 484	199	60089
17 929	7 172	250	8 516	3 406	250	39 719	62	73 364	114	60090
43 853	14 618	300	32 795	10 932	300	101 824	127	144 952	181	60091
32 819	10 940	300	7 688	3 075	250	63 905	93	107 321	156	60092
26 939	8 980	300	7 922	3 961	200	66 557	103	89 891	139	60093
32 329	10 776	300	87 776	29 259	300	145 303	236	168 944	275	60094
33 477	11 159	300	27 246	9 944	274	90 348	136	128 768	193	60095
100 698	33 566	300	93 605	31 202	300	233 326	114	410 241	201	60096
54 103	18 034	300	15 192	5 312	286	109 625	105	194 633	187	60097
77 598	24 249	320	112 497	37 499	300	217 422	162	345 302	258	61001
93 785	26 796	350	104 127	41 651	250	240 777	210	305 537	267	61002
160 719	50 225	320	136 827	34 207	400	278 663	326	346 656	405	61003
1 123 095	320 884	350	3 314 405	828 601	400	3 671 042	247	5 615 898	377	61004
959 479	299 837	320	1 183 176	369 743	320	2 173 094	390	2 703 585	486	61005
111 420	37 140	300	41 883	13 961	300	182 286	229	232 389	292	61006
19 119	5 463	350	299	150	200	24 199	105	44 214	192	61007

Ge- meinde- nummer	Gemeinde	Ein- wohner am 30.6. 2004	Gemeindeanteil an der		Gewerbe- steuer- umlage	Realsteuer- Istaufkommen		Da		
			Einkom- men- steuer	Umsatz- steuer				Grundsteuer A		
								Auf- kommen	Grund- betrag	Hebe- satz
61008	Dranske	1 574	106 827	13 318	14 765	294 699	187	14 152	4 717	300
61009	Dreschvitz	815	30 266	1 664	3 563	82 885	102	12 393	5 633	220
61010	Gager	422	13 248	2 997	3 254	98 055	232	2 990	854	350
61011	Garz/Rügen, Stadt	2 707	133 373	26 673	20 905	345 727	128	40 630	20 315	200
61012	Gingst	1 523	72 206	14 023	9 777	167 379	110	18 470	6 157	300
61013	Glowe	1 009	50 224	13 860	9 511	191 462	190	10 115	3 372	300
61014	Göhren	1 319	66 339	27 215	26 298	439 608	333	1 928	643	300
61016	Gustow	643	31 009	4 838	880	62 541	97	17 112	8 556	200
61017	Insel Hiddensee	1 130	54 445	34 437	113 198	751 109	665	2 267	639	355
61019	Kluis	421	12 699	719	2 376	64 075	152	19 198	6 399	300
61020	Lancken-Granitz	393	12 870	3 704	608	47 563	121	9 642	3 214	300
61021	Lietzow	301	13 272	1 540	2 439	18 844	63	3 332	1 333	250
61022	Lohme	632	22 313	8 178	1 876	94 078	149	9 002	3 001	300
61023	Middelhagen	605	26 508	23 295	-2 737	93 360	154	4 263	1 218	350
61024	Neuenkirchen	412	18 385	5 190	810	62 787	152	25 160	8 387	300
61025	Parchtitz	824	29 718	7 794	7 914	133 164	162	16 437	6 575	250
61026	Patzig	522	18 298	1 771	369	37 830	72	7 133	2 378	300
61027	Poseritz	1 177	53 933	20 613	8 901	165 226	140	28 784	14 392	200
61028	Putbus, Stadt	4 871	286 445	78 327	21 570	578 422	119	39 452	15 781	250
61029	Putgarten	300	14 041	5 222	12 078	144 972	483	17 184	4 910	350
61030	Ralswiek	290	13 968	7 729	46 758	338 765	1 168	10 701	3 567	300
61031	Rambin	1 068	57 555	10 046	23 356	244 981	229	23 315	10 598	220
61032	Rappin	406	15 467	4 775	1 536	51 620	127	17 075	6 830	250
61033	Sagard	2 907	176 057	37 094	9 907	333 978	115	21 339	7 113	300
61034	Samtens	2 105	119 832	65 572	33 714	401 984	191	20 081	9 128	220
61035	Sassnitz, Stadt	10 972	708 715	228 822	258 613	3 006 218	274	9 047	3 619	250
61036	Schaprode	534	24 326	12 359	11 139	122 196	229	18 017	9 009	200
61037	Sehlen	975	48 381	19 920	10 021	166 323	171	11 724	3 908	300
61038	Sellin	2 530	141 436	50 763	49 742	802 291	317	4 116	1 372	300
61039	Thesenvitz	415	14 822	2 630	249	31 283	75	7 434	2 974	250
61040	Thiessow	472	18 347	2 569	1 914	75 516	160	568	170	335
61041	Trent	874	40 891	13 453	4 834	138 092	158	34 592	11 531	300
61042	Ummanz	715	21 959	4 105	18 019	210 785	295	29 409	9 803	300
61043	Wiek	1 287	63 667	13 996	9 823	258 023	200	44 448	11 112	400
61044	Zirkow	724	32 730	8 801	1 967	67 282	93	11 258	3 753	300
Landkreis Uecker-Randow										
62001	Ahlbeck	803	39 464	9 485	1 253	61 449	77	2 729	1 240	220
62002	Altwar	637	28 399	1 452	24 164	217 115	341	767	307	250
62003	Altwigshagen	423	12 272	1 889	5 275	61 680	146	7 283	3 642	200
62005	Bergholz	414	13 139	1 231	357	30 206	73	11 598	5 799	200
62007	Blankensee	604	21 336	1 175	767	22 392	37	3 977	1 989	200
62008	Blumenhagen	382	19 372	3 266	2 690	61 270	160	12 698	3 628	350
62009	Boock	649	22 823	4 097	2 414	38 943	60	3 397	1 699	200
62010	Brietzig	214	5 794	1 117	11 231	93 096	435	7 213	3 607	200
62011	Damerow	167	7 551	666	333	20 892	125	8 622	2 874	300
62012	Eggesin, Stadt	5 775	421 940	79 388	46 891	745 688	129	11 427	2 285	500
62013	Fahrenwalde	398	13 663	4 868	8 765	107 832	271	22 424	6 407	350
62014	Ferdinandshof	3 209	163 491	74 271	20 135	346 597	108	15 298	7 649	200
62016	Glasow	186	6 381	777	4 597	39 229	211	9 149	3 660	250
62017	Grambin	487	30 059	2 738	951	44 575	92	848	424	200
62018	Grambow	974	40 856	6 140	2 174	79 513	82	17 599	8 800	200
62019	Groß Luckow	243	8 613	2 309	5 503	72 784	300	17 770	5 077	350
62021	Hammer a. d. Uecker	543	14 662	1 562	371	28 012	52	3 364	1 682	200
62022	Heinrichsruh	302	12 979	9 512	348	23 608	78	2 048	1 024	200
62023	Heinrichswalde	546	15 700	2 706	2 572	46 689	86	5 022	2 511	200
62024	Hintersee	359	14 699	7 680	1 667	27 067	75	3 409	1 705	200
62025	Jatznick	2 091	110 133	79 109	10 855	248 645	119	24 789	6 610	375
62026	Klein Luckow	258	6 796	777	3 484	48 660	189	15 639	4 468	350
62027	Koblentz	262	8 479	260	508	24 184	92	8 514	3 406	250
62028	Krackow	792	28 839	3 451	4 128	69 931	88	14 315	7 158	200
62029	Krugsdorf	422	13 577	2 285	876	38 512	91	2 684	1 074	250

nach Gemeinden

von						Realsteuer- aufbringungskraft		Steuer- einnahmekraft		Ge- meinde- nummer
Grundsteuer B			Gewerbesteuer							
Auf- kommen	Grund- betrag	Hebe- satz	Auf- kommen	Grund- betrag	Hebe- satz					
EUR		%	EUR		%	EUR	EUR/ EW	EUR	EUR/ EW	
168 202	48 058	350	112 345	32 099	350	275 628	175	418 987	266	61008
47 252	14 766	320	23 240	7 747	300	88 081	108	127 208	156	61009
73 839	18 460	400	21 226	7 075	300	87 474	207	105 175	249	61010
170 848	56 949	300	134 249	45 508	295	384 373	142	570 931	211	61011
85 143	28 381	300	63 766	21 255	300	177 803	117	279 926	184	61012
119 314	34 090	350	62 033	20 678	300	189 154	187	261 583	259	61013
208 999	64 307	325	228 681	57 170	400	399 087	303	489 928	371	61014
39 683	13 228	300	5 746	1 915	300	71 771	112	117 763	183	61016
158 241	44 575	355	590 601	246 084	240	911 100	806	906 140	802	61017
29 374	9 791	300	15 503	5 168	300	64 798	154	80 355	191	61019
33 953	10 135	335	3 968	1 323	300	46 648	119	67 190	171	61020
-398	-133	300	15 910	5 303	300	18 979	63	36 071	120	61021
72 835	20 810	350	12 241	4 080	300	91 463	145	128 010	203	61022
106 948	26 737	400	-17 851	-5 950	300	76 907	127	138 871	230	61023
32 337	10 779	300	5 290	1 763	300	62 450	152	91 751	223	61024
65 111	18 603	350	51 616	17 205	300	132 599	161	172 762	210	61025
28 288	7 858	360	2 409	803	300	35 213	67	61 419	118	61026
78 392	26 131	300	58 050	19 350	300	183 650	156	268 469	228	61027
398 292	113 798	350	140 678	46 893	300	574 158	118	1 019 198	209	61028
22 760	6 503	350	105 028	26 257	400	114 688	382	126 865	423	61029
23 115	7 705	300	304 949	101 650	300	347 191	1 197	327 096	1 128	61030
69 344	21 670	320	152 322	50 774	300	255 784	239	320 491	300	61031
24 524	7 007	350	10 021	3 340	300	50 592	125	74 797	184	61032
248 022	70 863	350	64 617	21 539	300	327 592	113	593 428	204	61033
162 025	50 633	320	219 878	73 293	300	421 447	200	615 740	293	61034
917 015	247 842	370	2 080 156	562 204	370	2 590 647	236	3 521 536	321	61035
43 635	14 545	300	60 544	24 218	250	145 877	273	180 071	337	61036
78 351	22 386	350	76 248	21 785	350	153 419	157	228 900	235	61037
365 635	114 261	320	432 540	108 135	400	729 769	288	922 510	365	61038
22 221	7 407	300	1 628	543	300	34 266	83	56 738	137	61039
62 459	18 644	335	12 489	4 163	300	77 549	164	103 074	218	61040
71 969	23 990	300	31 531	10 510	300	142 349	163	206 397	236	61041
63 858	21 286	300	117 518	39 173	300	216 952	303	232 804	326	61042
138 827	34 707	400	74 748	21 357	350	211 665	164	302 140	235	61043
41 049	11 728	350	14 975	4 279	350	62 498	86	113 698	157	61044
49 724	13 812	360	8 996	2 726	330	58 986	73	120 712	150	62001
37 737	11 099	340	178 611	52 533	340	200 366	315	216 150	339	62002
19 992	6 664	300	34 405	11 468	300	66 832	158	80 081	189	62003
16 272	5 424	300	2 336	779	300	34 823	84	53 507	129	62005
13 736	4 579	300	4 679	1 671	280	25 639	42	54 969	91	62007
31 024	7 756	400	17 548	5 849	300	53 314	140	80 149	210	62008
25 049	8 350	300	10 497	5 249	200	48 957	75	81 578	126	62009
12 633	3 609	350	73 250	24 417	300	95 968	448	93 708	438	62010
10 095	2 884	350	2 175	725	300	18 977	114	29 546	177	62011
428 444	107 111	400	305 817	101 939	300	688 218	119	1 292 665	224	62012
18 715	5 347	350	66 693	19 055	350	92 121	231	106 744	268	62013
178 097	59 366	300	153 202	43 772	350	357 443	111	633 195	197	62014
10 092	2 883	350	19 988	9 994	200	49 296	265	54 125	291	62016
37 519	12 506	300	6 208	2 069	300	50 531	104	93 063	191	62017
48 678	16 226	300	13 236	4 727	280	91 332	94	150 679	155	62018
13 135	3 284	400	41 879	11 965	350	60 083	247	68 564	282	62019
22 223	7 408	300	2 425	808	300	32 031	59	53 097	98	62021
18 909	6 303	300	2 651	757	350	26 506	88	53 264	176	62022
22 095	7 365	300	19 572	5 592	350	48 534	89	69 950	128	62023
16 410	5 470	300	7 248	3 624	200	34 042	95	59 980	167	62024
141 261	37 670	375	82 595	23 599	350	218 138	104	435 680	208	62025
12 238	3 497	350	20 783	7 557	275	45 841	178	52 346	203	62026
11 797	3 371	350	3 873	1 107	350	23 084	88	34 329	131	62027
37 662	12 554	300	17 954	8 977	200	87 825	111	126 240	159	62028
29 156	9 719	300	6 672	1 906	350	41 942	99	61 755	146	62029

Ge- meinde- nummer	Gemeinde	Ein- wohner am 30.6. 2004	Gemeindeanteil an der		Gewerbe- steuer- umlage	Realsteuer- Istaufkommen		Da		
			Einkom- men- steuer	Umsatz- steuer				Grundsteuer A		
								Auf- kommen	Grund- betrag	Hebe- satz
			EUR					EUR/ EW	EUR	
62031	Leopoldshagen	802	30 144	2 595	392	41 136	51	4 281	2 141	200
62032	Liepgarten	900	48 308	3 435	2 739	75 806	84	4 866	2 433	200
62033	Löcknitz	2 948	165 797	56 082	37 597	444 090	151	3 993	1 997	200
62034	Luckow	697	22 739	1 815	2 336	63 123	91	4 979	2 490	200
62036	Meiersberg	492	14 615	988	4 490	56 685	115	2 138	942	227
62037	Mewegen	328	10 149	623	324	15 560	47	2 073	1 037	200
62038	Mönkebude	817	37 524	7 212	551	66 871	82	3 198	1 333	240
62039	Nadrensee	368	15 505	6 891	17 361	145 984	397	7 526	3 763	200
62040	Nieden	205	8 406	1 161	285	12 190	59	4 066	2 033	200
62042	Papendorf	294	7 503	627	2 679	29 971	102	6 869	3 435	200
62043	Pasewalk, Stadt	12 211	856 067	356 465	267 854	3 073 572	252	27 428	10 971	250
62044	Penkun, Stadt	2 120	93 408	29 361	16 882	258 059	122	48 617	21 608	225
62045	Plöwen	303	12 089	1 440	2 086	27 745	92	3 102	1 551	200
62046	Polzow	269	16 335	260	715	20 872	78	4 504	2 252	200
62047	Ramin	678	17 883	4 338	309	50 884	75	20 752	10 376	200
62049	Rollwitz	680	31 449	16 873	561	53 111	78	14 971	4 990	300
62050	Rossow	552	13 797	1 999	1 993	50 710	92	10 023	5 012	200
62051	Rothemühl	362	16 652	962	940	33 534	93	4 575	1 307	350
62052	Rothenklempenow	432	18 359	1 323	3 531	54 135	125	12 188	6 094	200
62053	Schönwalde	560	15 114	1 347	1 202	50 402	90	21 727	6 208	350
62056	Strasburg (Uckermark), Stadt	6 329	317 492	111 807	46 125	819 401	129	66 888	26 755	250
62057	Torgelow-Holländerei	436	19 177	270	206	26 072	60	1 479	672	220
62058	Torgelow, Stadt	10 673	570 048	188 214	98 849	1 565 631	147	3 183	1 061	300
62059	Ueckermünde, Stadt	11 060	648 464	369 869	154 571	2 068 652	187	8 999	3 000	300
62060	Viereck	1 420	89 968	2 710	3 082	99 723	70	16 660	5 553	300
62061	Vogelsang-Warsin	431	22 421	1 275	252	24 134	56	2 008	1 004	200
62062	Wilhelmsburg	974	34 730	15 382	2 138	72 397	74	16 008	8 004	200
62064	Zerrenthin	517	22 056	741	914	41 413	80	11 498	3 833	300
62065	Züsedom	297	8 430	551	729	25 811	87	7 870	3 148	250
62066	Lübs	436	15 225	14 050	2 115	46 801	107	10 210	4 084	250

nach Gemeinden

von						Realsteuer- aufbringungskraft		Steuer- einnahmekraft		Ge- meinde- nummer
Grundsteuer B			Gewerbesteuer							
Auf- kommen	Grund- betrag	Hebe- satz	Auf- kommen	Grund- betrag	Hebe- satz					
EUR		%	EUR		%	EUR	EUR/ EW	EUR	EUR/ EW	
34 295	11 432	300	2 560	853	300	47 144	59	90 208	112	62031
53 070	17 690	300	17 870	5 957	300	85 113	95	151 292	168	62032
211 242	70 414	300	228 855	81 734	280	498 802	169	742 029	252	62033
42 905	14 302	300	15 239	5 080	300	70 856	102	101 158	145	62034
22 236	6 718	331	32 311	9 762	331	55 395	113	71 704	146	62036
11 493	3 831	300	1 994	712	280	17 862	54	31 918	97	62037
60 078	18 774	320	3 595	1 198	300	71 642	88	129 168	158	62038
17 683	5 894	300	120 775	37 742	320	145 147	394	155 694	423	62039
6 262	3 131	200	1 862	621	300	17 520	85	29 790	145	62040
11 454	3 818	300	11 648	5 824	200	39 184	133	47 302	161	62042
949 892	271 398	350	2 096 252	582 292	360	2 751 035	225	4 000 065	328	62043
108 509	33 387	325	100 933	36 703	275	279 048	132	418 144	197	62044
13 303	4 434	300	11 340	4 536	250	32 904	109	48 645	161	62045
12 479	4 160	300	3 889	1 556	250	24 460	91	46 147	172	62046
28 248	9 416	300	1 884	673	280	59 099	87	87 369	129	62047
34 480	11 493	300	3 660	1 220	300	55 220	81	114 162	168	62049
27 684	9 228	300	13 003	4 334	300	57 013	103	75 721	137	62050
21 805	7 034	310	7 154	2 044	350	33 649	93	56 243	155	62051
20 449	6 816	300	21 498	7 678	280	61 514	142	84 192	195	62052
23 444	7 815	300	5 231	2 616	200	49 683	89	70 316	126	62053
401 558	123 556	325	350 955	100 273	350	797 715	126	1 293 765	204	62056
23 110	7 003	330	1 483	449	330	27 145	62	53 204	122	62057
702 885	184 970	380	859 563	214 891	400	1 300 975	122	2 163 054	203	62058
715 554	204 444	350	1 344 099	336 025	400	1 744 782	158	2 839 088	257	62059
66 312	22 104	300	16 751	6 700	250	110 011	77	231 593	163	62060
20 481	6 827	300	1 645	548	300	27 625	64	59 040	137	62061
47 163	15 721	300	9 226	4 613	200	87 358	90	147 680	152	62062
22 953	7 651	300	6 962	1 989	350	41 581	80	71 305	138	62064
13 181	3 766	350	4 760	1 587	300	25 315	85	36 564	123	62065
22 793	7 598	300	13 798	4 599	300	50 007	115	82 580	189	62066

2.1. Übersicht über die Streuung

Gemeindegrößenklasse ¹⁾ mit ... Einwohnern	Anzahl der Gemeinden		Von den Gemeinden erheben			
	insgesamt	die diese Steuer erheben	1	101	126	151
			100	125	150	175

Grund

Kreisfreie Städte						
20 000 bis unter 50 000.....	1	1	-	-	-	-
50 000 bis unter 100 000.....	4	4	-	-	-	-
100 000 bis unter 200 000.....	1	1	-	-	-	-
Zusammen	6	6	-	-	-	-
Kreisangehörige Gemeinden						
unter 1 000.....	609	609	-	-	-	-
1 000 bis unter 3 000.....	170	170	-	-	-	-
3 000 bis unter 5 000.....	41	41	-	-	-	-
5 000 bis unter 10 000.....	28	28	-	-	-	-
10 000 bis unter 20 000.....	16	16	-	-	-	-
20 000 bis unter 50 000.....	3	3	-	-	-	-
Zusammen	867	867	-	-	-	-
Mecklenburg - Vorpommern.....	873	873	-	-	-	-

Grund

Kreisfreie Städte						
20 000 bis unter 50 000.....	1	1	-	-	-	-
50 000 bis unter 100 000.....	4	4	-	-	-	-
100 000 bis unter 200 000.....	1	1	-	-	-	-
Zusammen	6	6	-	-	-	-
Kreisangehörige Gemeinden						
unter 1 000.....	609	609	-	-	-	-
1 000 bis unter 3 000.....	170	170	-	-	-	-
3 000 bis unter 5 000.....	41	41	-	-	-	-
5 000 bis unter 10 000.....	28	28	-	-	-	-
10 000 bis unter 20 000.....	16	16	-	-	-	-
20 000 bis unter 50 000.....	3	3	-	-	-	-
Zusammen	867	867	-	-	-	-
Mecklenburg-Vorpommern.....	873	873	-	-	-	-

Gewerbe

Kreisfreie Städte						
20 000 bis unter 50 000.....	1	1	-	-	-	-
50 000 bis unter 100 000.....	4	4	-	-	-	-
100 000 bis unter 200 000.....	1	1	-	-	-	-
Zusammen	6	6	-	-	-	-
Kreisangehörige Gemeinden						
unter 1 000.....	609	609	-	-	-	-
1 000 bis unter 3 000.....	170	170	-	-	-	-
3 000 bis unter 5 000.....	41	41	-	-	-	-
5 000 bis unter 10 000.....	28	28	-	-	-	-
10 000 bis unter 20 000.....	16	16	-	-	-	-
20 000 bis unter 50 000.....	3	3	-	-	-	-
Zusammen	867	867	-	-	-	-
Mecklenburg-Vorpommern.....	873	873	-	-	-	-

1) nach dem Bevölkerungsstand vom 30.6.2004 im Gebiet vom 31.12.2004

der Hebesätze 2004 nach Größenklassen

nach einem Hebesatz von									über 400	Gewogener Durchschnitts- hebesatz
176	201	226	251	276	301	326	351	376		
bis										
200	225	250	275	300	325	350	375	400		

steuer A

-	-	-	-	1	-	-	-	-	-	300
1	-	1	1	1	-	-	-	-	-	246
-	-	1	-	-	-	-	-	-	-	250
1	-	2	1	2	-	-	-	-	-	254
312	15	148	5	112	1	16	-	-	-	235
67	10	45	-	42	1	2	2	1	-	242
16	4	15	1	5	-	-	-	-	-	236
13	3	8	-	3	-	-	-	-	1	229
7	2	4	-	3	-	-	-	-	-	226
1	-	1	-	1	-	-	-	-	-	243
416	34	221	6	166	2	18	2	1	1	236
417	34	223	7	168	2	18	2	1	1	236

steuer B

-	-	-	-	-	-	-	-	1	-	380
-	-	-	-	-	-	-	-	1	3	407
-	-	-	-	-	-	-	-	-	1	420
-	-	-	-	-	-	-	-	2	4	410
2	1	3	-	503	32	57	5	6	-	305
1	-	1	-	127	18	19	3	1	-	308
-	-	-	-	23	5	12	-	1	-	318
-	-	1	-	12	6	8	-	1	-	321
-	-	-	-	5	2	6	2	1	-	332
-	-	-	-	1	-	2	-	-	-	329
3	1	5	-	671	63	104	10	10	-	316
3	1	5	-	671	63	104	10	12	4	345

steuer

-	-	-	-	-	-	-	1	-	-	370
-	-	-	-	-	-	-	1	3	-	387
-	-	-	-	-	-	-	-	-	1	420
-	-	-	-	-	-	-	2	3	1	398
33	5	146	32	357	6	24	1	5	-	252
10	-	38	12	99	2	7	-	2	-	283
3	-	3	1	24	2	6	1	1	-	292
2	-	3	-	19	2	2	-	-	-	239
-	-	-	-	6	2	3	2	3	-	331
-	-	-	-	6	-	-	-	-	-	300
48	5	190	45	508	14	42	4	11	-	273
48	5	190	45	508	14	42	6	14	1	307

2.2. Übersicht über die Streuung

Kreis- nummer	Kreisfreie Stadt Landkreis	Anzahl der Gemeinden		Von den Gemeinden erheben			
		insgesamt	die diese Steuer erheben	1	101	126	151
				100	125	150	175
Grund							
13001	Greifswald	1	1	-	-	-	-
13002	Neubrandenburg.....	1	1	-	-	-	-
13003	Rostock	1	1	-	-	-	-
13004	Schwerin	1	1	-	-	-	-
13005	Stralsund	1	1	-	-	-	-
13006	Wismar.....	1	1	-	-	-	-
13051	Bad Doberan	64	64	-	-	-	-
13052	Demmin	71	71	-	-	-	-
13053	Güstrow	66	66	-	-	-	-
13054	Ludwigslust.....	93	93	-	-	-	-
13055	Mecklenburg-Strelitz	55	55	-	-	-	-
13056	Müritz	73	73	-	-	-	-
13057	Nordvorpommern	70	70	-	-	-	-
13058	Nordwestmecklenburg	95	95	-	-	-	-
13059	Ostvorpommern	102	102	-	-	-	-
13060	Parchim.....	81	81	-	-	-	-
13061	Rügen.....	42	42	-	-	-	-
13062	Uecker-Randow	55	55	-	-	-	-
Grund							
13001	Greifswald	1	1	-	-	-	-
13002	Neubrandenburg.....	1	1	-	-	-	-
13003	Rostock	1	1	-	-	-	-
13004	Schwerin	1	1	-	-	-	-
13005	Stralsund	1	1	-	-	-	-
13006	Wismar.....	1	1	-	-	-	-
13051	Bad Doberan	64	64	-	-	-	-
13052	Demmin	71	71	-	-	-	-
13053	Güstrow	66	66	-	-	-	-
13054	Ludwigslust.....	93	93	-	-	-	-
13055	Mecklenburg-Strelitz	55	55	-	-	-	-
13056	Müritz	73	73	-	-	-	-
13057	Nordvorpommern	70	70	-	-	-	-
13058	Nordwestmecklenburg	95	95	-	-	-	-
13059	Ostvorpommern	102	102	-	-	-	-
13060	Parchim.....	81	81	-	-	-	-
13061	Rügen.....	42	42	-	-	-	-
13062	Uecker-Randow	55	55	-	-	-	-
Gewerbe							
13001	Greifswald	1	1	-	-	-	-
13002	Neubrandenburg.....	1	1	-	-	-	-
13003	Rostock	1	1	-	-	-	-
13004	Schwerin	1	1	-	-	-	-
13005	Stralsund	1	1	-	-	-	-
13006	Wismar.....	1	1	-	-	-	-
13051	Bad Doberan	64	64	-	-	-	-
13052	Demmin	71	71	-	-	-	-
13053	Güstrow	66	66	-	-	-	-
13054	Ludwigslust.....	93	93	-	-	-	-
13055	Mecklenburg-Strelitz	55	55	-	-	-	-
13056	Müritz	73	73	-	-	-	-
13057	Nordvorpommern	70	70	-	-	-	-
13058	Nordwestmecklenburg	95	95	-	-	-	-
13059	Ostvorpommern	102	102	-	-	-	-
13060	Parchim.....	81	81	-	-	-	-
13061	Rügen.....	42	42	-	-	-	-
13062	Uecker-Randow	55	55	-	-	-	-

der Hebesätze 2004 nach Kreisen

nach einem Hebesatz von										Gewogener Durch- schnitts- hebesatz	Kreis- nummer
176	201	226	251	276	301	326	351	376	über 400		
bis											
200	225	250	275	300	325	350	375	400			

steuer A

-	-	1	-	-	-	-	-	-	-	230	13001
1	-	-	-	-	-	-	-	-	-	200	13002
-	-	1	-	-	-	-	-	-	-	250	13003
-	-	-	1	-	-	-	-	-	-	260	13004
-	-	-	-	1	-	-	-	-	-	300	13005
-	-	-	-	1	-	-	-	-	-	300	13006
35	1	21	-	7	-	-	-	-	-	228	13051
23	2	35	1	10	-	-	-	-	-	239	13052
44	3	15	-	4	-	-	-	-	-	215	13053
64	6	11	-	12	-	-	-	-	-	216	13054
27	-	9	3	12	-	4	-	-	-	248	13055
26	5	28	-	14	-	-	-	-	-	242	13056
17	1	17	-	32	2	1	-	-	-	267	13057
57	1	17	1	19	-	-	-	-	-	229	13058
53	5	33	-	10	-	1	-	-	-	227	13059
37	3	18	1	20	-	2	-	-	-	233	13060
5	4	7	-	20	-	4	1	1	-	263	13061
28	3	10	-	6	-	6	1	-	1	248	13062

steuer B

-	-	-	-	-	-	-	-	-	1	405	13001
-	-	-	-	-	-	-	-	-	1	410	13002
-	-	-	-	-	-	-	-	-	1	420	13003
-	-	-	-	-	-	-	-	-	1	410	13004
-	-	-	-	-	-	-	-	1	-	400	13005
-	-	-	-	-	-	-	-	1	-	380	13006
1	-	-	-	62	-	1	-	-	-	304	13051
-	-	-	-	64	2	5	-	-	-	303	13052
-	-	-	-	46	14	6	-	-	-	329	13053
-	-	2	-	78	5	8	-	-	-	309	13054
-	-	-	-	29	12	10	2	2	-	316	13055
-	-	-	-	57	3	13	-	-	-	321	13056
-	-	1	-	60	3	6	-	-	-	307	13057
-	-	-	-	80	4	9	1	1	-	309	13058
-	1	1	-	85	4	10	1	-	-	315	13059
1	-	1	-	65	4	9	1	-	-	320	13060
-	-	-	-	13	8	15	3	3	-	339	13061
1	-	-	-	32	4	12	2	4	-	341	13062

steuer

-	-	-	-	-	-	-	-	1	-	395	13001
-	-	-	-	-	-	-	1	-	-	375	13002
-	-	-	-	-	-	-	-	-	1	420	13003
-	-	-	-	-	-	-	-	1	-	390	13004
-	-	-	-	-	-	-	-	1	-	400	13005
-	-	-	-	-	-	-	1	-	-	370	13006
6	-	9	-	48	-	1	-	-	-	299	13051
4	1	28	4	32	-	1	1	-	-	222	13052
6	-	19	4	36	1	-	-	-	-	287	13053
5	1	28	10	45	3	1	-	-	-	256	13054
3	-	9	10	31	-	2	-	-	-	289	13055
-	-	7	-	55	3	5	-	3	-	297	13056
4	-	28	-	34	2	2	-	-	-	282	13057
6	1	16	3	65	1	3	-	-	-	273	13058
4	2	18	10	60	1	5	1	1	-	301	13059
2	-	22	2	51	1	3	-	-	-	304	13060
1	-	3	-	27	1	4	1	5	-	347	13061
7	-	3	2	24	1	15	1	2	-	353	13062

Grafik 1: Gewogene Durchschnittshebesätze 2004 nach Kreisen

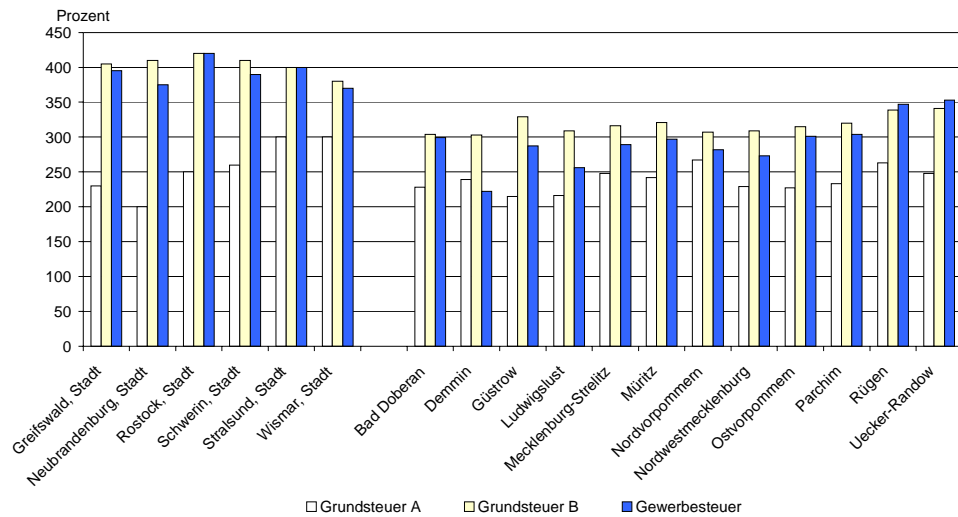

Grafik 2: Realsteueraufbringungskraft und Steuereinnahmekraft je Einwohner 2004 nach Kreisen

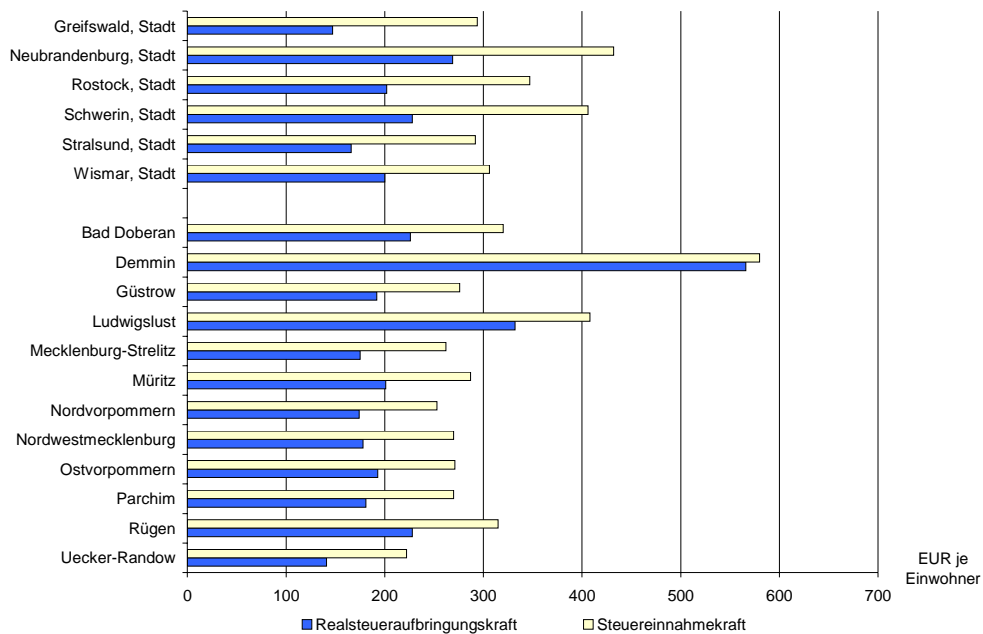

Grafik 3: Struktur der kassenmäßigen Steuereinnahmen der Städte und Gemeinden

